

# AOMORI



スポーツを「**する**」「**みる**」「**ささえる**」  
さあ、みんなで盛り上げよう！

<sup>きら</sup>青の煌めきあおもり障スポ

2026

翔ける未来へ縄文の風に乗って  
第25回全国障害者スポーツ大会

## 式典実施計画

<sup>きら</sup>青の煌めきあおもり国スポ・障スポ実行委員会

🔊 音声コード

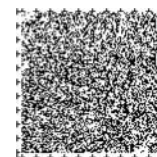

読み上げ装置にて、内容を  
音声で聞くことができます。

# 式典実施計画 目次

## I. 概要

1. 青の煌めきあおもり障スポの概要	1
2. 式典の概要	2

## II. 開・閉会式共通項目

1. 実施本部体制	3
2. 実施本部業務内容	4
3. 通信連絡システム計画	6
4. 旗掲揚計画	7
5. 炬火計画	8

## III. 開会式

1. 次第	9
2. 全体スケジュール	10
3. 参加者スケジュール	11
4. 会場配置図	12
5. 動線計画	17
6. 役員・選手団入退場計画	19
7. 映像計画	22
8. 式典音楽	23
9. 炬火入場・点火	24
10. オープニング・エンディング	25
11. 荒天時計画	26

## IV. 閉会式

1. 次第	27
2. 全体スケジュール	28
3. 参加者スケジュール	29
4. 会場配置図	30
5. 動線計画	35
6. 役員・選手団入退場計画	37
7. 映像計画	39
8. 式典音楽	40
9. 炬火納火	41
10. オープニング・ファイナルステージ	42
11. 荒天時計画	43

## V. 開・閉会式の演出

(オープニングプログラム・式典・エンディングプログラム)

44



# I. 概要

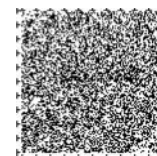

(1) 大会名 第25回全国障害者スポーツ大会

(2) 大会愛称

## 青の<sup>きら</sup>煌めきあおもり障スポ

青い空、青い海や湖、青い山並など美しく豊かな自然に恵まれた青森県で、障スポに参加するすべての人々が、交流を深め、感動を創出し、いきいきと煌（きら）めくような大会を目指します。

(3) スローガン

## 翔ける未来へ縄文の風に乗って

縄文時代の遺跡が数多く存在する青森から、新たな歴史と感動を全国に向けて発信し、未来につなげていきたいという願いを込めています。

(4) 開催期間 令和8(2026)年10月23日(金)～10月26日(月)

(5) 開・閉会式の  
期日及び会場  
開会式 : 令和8(2026)年10月23日(金)【会場：マエダアリーナ】  
閉会式 : 令和8(2026)年10月26日(月)【会場：マエダアリーナ】

(6) 実施競技 正式競技：14競技 / オープン競技：3競技

(7) マスコットキャラクター

アップリート君



特徴ある県の形と、ハチマキの中央にある「りんご」で青森県を表現しています。

国スポ・障スポ共通のスローガン「翔ける未来へ縄文の風に乗って」のもと、あおもりの多彩な魅力を全国に発信する式典とします。

### 式典テーマ

# 翔ける未来へ縄文の風に乗って

### 基本的な考え方

① 県民一人ひとりが持つ力を結集し、創意工夫を凝らしながら感動を創出するとともに、県民の元気な姿が輝く式典

- 県民一人ひとりが持つ知恵や創意工夫を結集し、簡素化に努めながらもみんなで感動を創り出し、喜びを分かち合える式典を目指します。
- 県民の元気で活力ある姿がいきいきと輝く式典を目指します。

② 四季折々の美しい自然、豊かな食と物産に恵まれ、悠久の歴史と文化が息づくあおもりのあらゆる魅力を全国へ発信する式典

- 美しい自然や悠久の歴史と文化を表現して全国へ発信するとともに、あおもりのあらゆる魅力を体感できる式典を目指します。
- 参加するすべての人々があおもりの良さを再認識し、その素晴らしさに誇りを持つことができる式典を目指します。

③ 来県者を熱いおもてなしの心で迎えるとともに、参加する人々の交流の輪が広がる式典

- 県民による熱いおもてなしの心で来県者を歓迎し、心のこもった式典を目指します。
- 全国から集う選手・観客をはじめ参加する人々の絆を深め、出会いを通して交流の輪が広がり、レガシー（遺産）となる式典を目指します。

### ポイント

- 選手・参加者の負担軽減を図るためタイムスケジュールの見直し  
（開場から終了までの全体時間を従来の大会より30分程度短縮）
- 寒さ対策として室内会場での開催

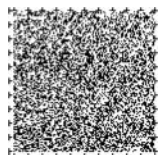



## Ⅱ. 開・閉会式共通項目

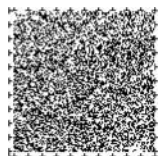
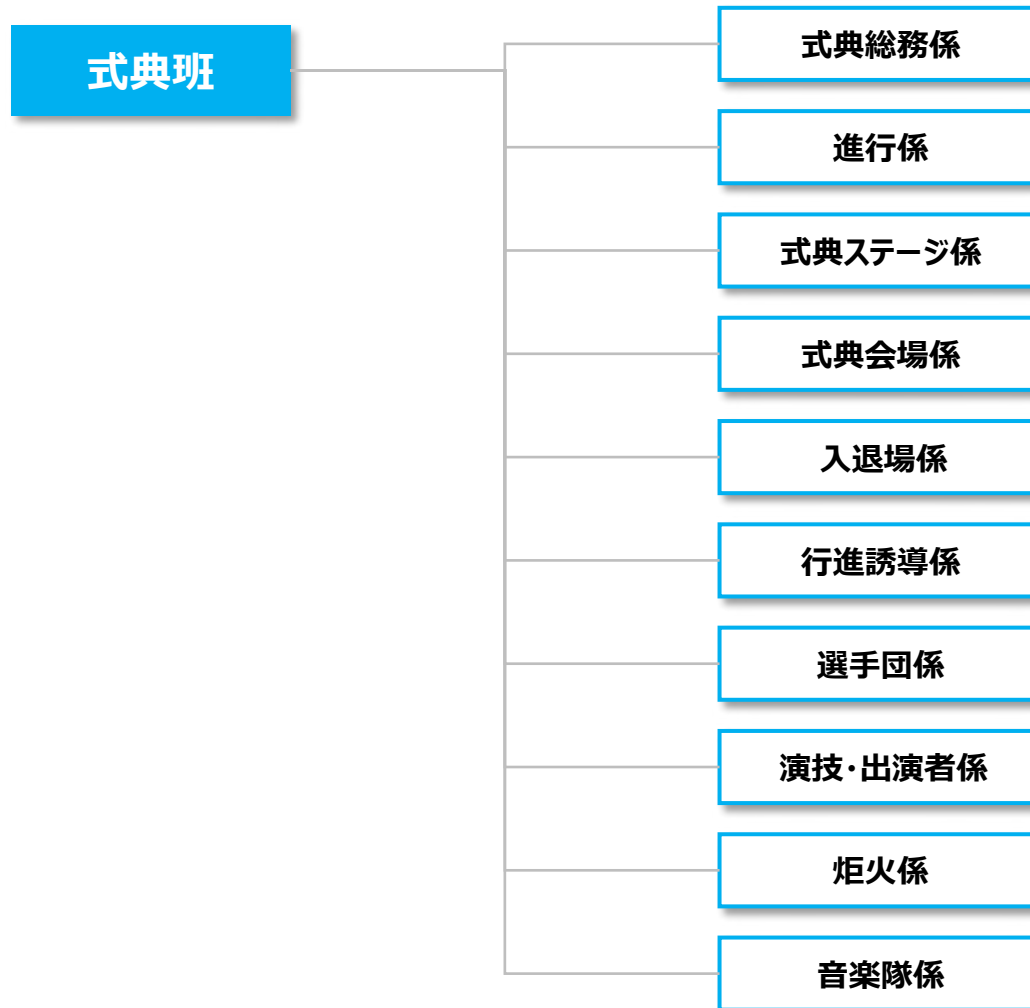

式典班

● 開会式

係名		主な業務内容
式典総務係		① 式典班の総括
		② 実施本部他班との連絡調整
		③ 行幸啓担当との連絡・調整
		④ 式典進行上の問題処理の指示
		⑤ 係長会議の開催
		⑥ 式典班各係員及び補助員などの出席状況把握
		⑦ 式典参加者の出席状況把握
		⑧ 式典班各係の業務状況の把握・支援
		⑨ フィールド司会者への対応
		⑩ 非常時の対応・調整
		⑪ 式典班全係の弁当券の管理
		⑫ ロイヤルボックスに関する事
		⑬ 他の係に属さない事項の処理
進行係	指令室	① 式典アナウンサー・情報支援従事者等の受付
		② 式典全般の進行指令及び進行管理
		③ 指令室の器具管理
		④ 通信テストの実施（進行係系統）
		⑤ 式典進行時間の計測・記録・報告
		⑥ 式典班各係業務状況確認
		⑦ 式典参加者の出席状況確認
	放送室	① 式典アナウンサーへの時間提示
		② 原稿に基づくアナウンス
		③ 式典アナウンス室の器具管理
	情報支援室	① 手話通訳・PC要約筆記（大型映像装置）
		② 手話通訳（手話台）
		③ 手話通訳者・PC要約筆記者の管理
		④ 手話通訳撮影所・PC要約筆記室の器具管理
	⑤ 手話通訳者（手話台）の交代指示	
式典ステージ係	① 式典アシスタント等の受付・管理	
	② 進行台本に基づく式典アシスタントへの指示	
	③ 登壇者の入場・着席案内	
	④ 大会旗の安置・収納・管理	
	⑤ 選手代表宣誓時の整列誘導	
	⑥ 登壇者の退席・退場案内	
式典会場係	① 補助員等の受付・管理	
	② 式典用具の管理・設置・撤去	
	③ 標旗の管理・設置・撤去	
	④ 式典ステーションの準備・撤去	
	⑤ 主要4旗等の管理・点検	
	⑥ 丸椅子の準備・設置・撤去	

係名		主な業務内容
入退場係	①	式典出演者及び役員・選手団の入退場ゲート周辺の動線確保及び誘導
	②	式典出演者及び役員・選手団に対するフィールド、トラックへの入退場指示
行進誘導係	①	役員・選手団着席位置の確認
	②	役員・選手団入場時、退場時の着席・退場誘導
	③	式典中の体調不良者の観察・退出対応
選手団係	①	役員・選手団、プラカードの受付・管理
	②	旗竿、旗手ヘルムの貸出・回収
	③	団長、旗手、選手宣誓者変更原稿の提出
	④	開会式プログラムの配布
	⑤	役員・選手団集合の誘導及び整列指導
	⑥	役員・選手団入退場要領の説明
	⑦	選手代表宣誓の説明
	⑧	役員・選手団控所から入場口ゲートまでの誘導
	⑨	控所（役員・選手団・プラカード）の管理
	⑩	プラカードの管理・点検・配布・回収
	⑪	プラカード体調不良時の予備人員への交代指示
	⑫	傷病者の対応
演技・出演者係	①	出演者団体の受付・管理
	②	出演者控所から入場口ゲートまでの誘導
	③	出演者控所の管理
	④	傷病者の対応
炬火係	①	炬火走者の受付・管理
	②	炬火走者の動線管理及び誘導
	③	炬火トーチ・消火用具の管理
	④	炬火台点火後のトーチ処理
	⑤	炬火台燃焼管理業者との連携
音楽隊係	①	式典音楽隊等の受付・管理
	②	指揮者との連絡調整
	③	式典音楽隊控所から式典音楽隊席までの誘導
	④	式典音楽隊席の椅子等の設置・撤去
	⑤	式典音楽隊控所の管理
	⑥	傷病者の対応



式典班

● 閉会式

係名		主な業務内容
式典総務係		① 式典班の総括
		② 実施本部他班との連絡調整
		③ 行幸啓担当との連絡・調整
		④ 式典進行上の問題処理の指示
		⑤ 係長会議の開催
		⑥ 式典班各係員及び補助員などの出席状況把握
		⑦ 式典参加者の出席状況把握
		⑧ 式典班各係の業務状況の把握・支援
		⑨ フィールド司会者への対応
		⑩ 非常時の対応・調整
		⑪ 式典班全係の弁当券の管理
		⑫ ロイヤルボックスに関する事
		⑬ 他の係に属さない事項の処理
進行係	指令室	① 式典アナウンサー・情報支援従事者等の受付
		② 式典全般の進行指令及び進行管理
		③ 指令室の器具管理
		④ 通信テストの実施（進行係系統）
		⑤ 式典進行時間の計測・記録・報告
		⑥ 式典班各係業務状況確認
		⑦ 式典参加者の出席状況確認
	放送室	① 式典アナウンサーへの時間提示
		② 原稿に基づくアナウンス
		③ 式典アナウンス室の器具管理
	情報支援室	① 手話通訳・PC要約筆記（大型映像装置）
		② 手話通訳（手話台）
		③ 手話通訳者・PC要約筆記者の管理
		④ 手話通訳撮影所・PC要約筆記室の器具管理
	⑤ 手話通訳者（手話台）の交代指示	
式典ステージ係	① 式典アシスタント等の受付・管理	
	② 進行台本に基づく式典アシスタントへの指示	
	③ 登壇者の入場・着席案内	
	④ 大会旗の安置・収納・管理	
	⑤ 登壇者の退席・退場案内	
式典会場係	① 補助員等の受付・管理	
	② 式典用具の管理・設置・撤去	
	③ 式典ステージの準備・撤去	
	④ 主要4旗の管理・点検	
	⑤ 丸椅子の準備・設置・撤去	
	⑥ 大会旗引継時の誘導等諸業務	

係名		主な業務内容
入退場係		① 式典出演者及び役員・選手団の入退場ゲート周辺の動線確保及び誘導
		② 式典出演者及び役員・選手団に対するフィールド、トラックへの入退場指示
行進誘導係		① 選手団整列用ポイントの位置確認
		② 役員・選手団入場時、退場時の整列・退場誘導
		③ 式典中の体調不良者の観察・退出対応
選手団係		① 選手団、ブラスガードの受付・管理
		② 閉会式プログラムの配布
		③ 控所（選手団・ブラスガード）の管理
		④ 役員・選手団集合の誘導及び整列指導
		⑤ 役員・選手団入退場要領の説明
		⑥ 役員・選手団控所から入場口ゲートまでの誘導
		⑦ 控所（役員・選手団・ブラスガード）の管理
		⑧ プラカードの管理・点検・配布・回収
		⑨ ブラスガード体調不良時の予備人員への交代指示
		⑩ 集合用プラカードの設置・撤去
		⑪ 傷病者の対応
出演者係		① 出演者団体の受付・管理
		② 出演者控所から入場口ゲートまでの誘導
		③ 出演者控所の管理
		④ 傷病者の対応
炬火係		① 炬火台燃焼管理者との連携
音楽隊係		① 式典音楽隊等の受付・管理
		② 指揮者との連絡調整
		③ 式典音楽隊控所から式典音楽隊席までの誘導
		④ 式典音楽隊席の椅子等の設置・撤去
		⑤ 式典音楽隊控所の管理
		⑥ 傷病者の対応

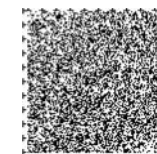

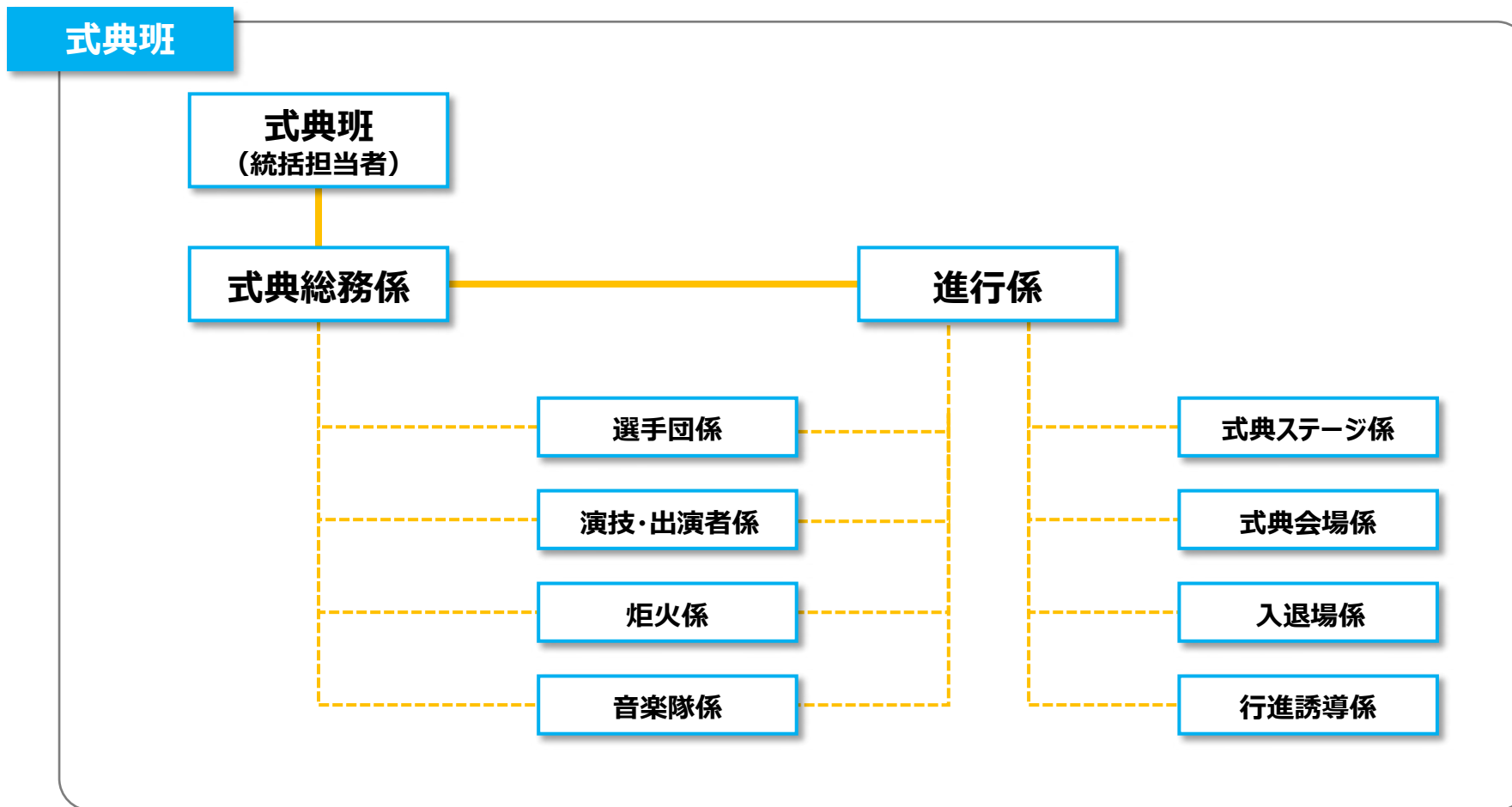

— 固定電話 [ 専用回線で式典総務係（式典本部）と進行係（式典司令室）を接続。相互通話が可能。]

- - - 業務用無線 [ 式典総務係（式典本部）、進行係（式典指令室）の各係を接続。交互通話のみ。]

● フラッグバトン掲揚旗

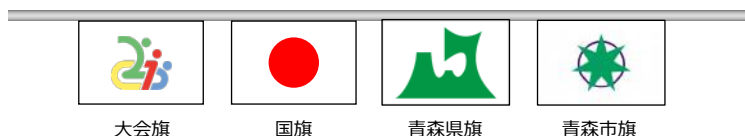

大会旗

国旗

青森県旗

青森市旗

● 開・閉会式 掲揚旗数

フラッグバトン	4
都道府県旗	46
指定都市旗	20
会場地市町旗	10
合計	80

都道府県旗（青森県を除く）・指定都市旗・会場地市町旗（青森市を除く）については、開会式開場時に掲揚済みとする。

● 各旗掲揚詳細

都道府県旗			
1	北海道	24	滋賀県
2	岩手県	25	京都府
3	宮城県	26	大阪府
4	秋田県	27	兵庫県
5	山形県	28	奈良県
6	福島県	29	和歌山県
7	茨城県	30	鳥取県
8	栃木県	31	島根県
9	群馬県	32	岡山県
10	埼玉県	33	広島県
11	千葉県	34	山口県
12	東京都	35	徳島県
13	神奈川県	36	香川県
14	新潟県	37	愛媛県
15	富山県	38	高知県
16	石川県	39	福岡県
17	福井県	40	佐賀県
18	山梨県	41	長崎県
19	長野県	42	熊本県
20	岐阜県	43	大分県
21	静岡県	44	宮崎県
22	愛知県	45	鹿児島県
23	三重県	46	沖縄県

指定都市旗	
1	札幌市
2	仙台市
3	さいたま市
4	千葉市
5	横浜市
6	川崎市
7	相模原市
8	新潟市
9	静岡市
10	浜松市
11	名古屋市
12	京都市
13	大阪市
14	堺市
15	神戸市
16	岡山市
17	広島市
18	北九州市
19	福岡市
20	熊本市

会場地市町旗	
1	弘前市
2	八戸市
3	五所川原市
4	十和田市
5	三沢市
6	むつ市
7	つがる市
8	七戸町
9	東北町
10	おいらせ町

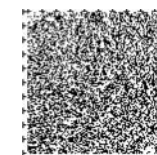

## ● 基本的な考え方

- ① 炬火イベントは、「オールあおもり」で創り上げ、国スポ・障スポ開催に向けた気運を高める内容とします。
- ② 県民の誰もが参加しやすく、幅広い世代の交流を通して、一体感と感動を得られる内容とします。
- ③ 各市町村の歴史・伝統・文化の特色を生かし、県民や選手の心に刻まれる内容とします。

## ● 炬火の流れ

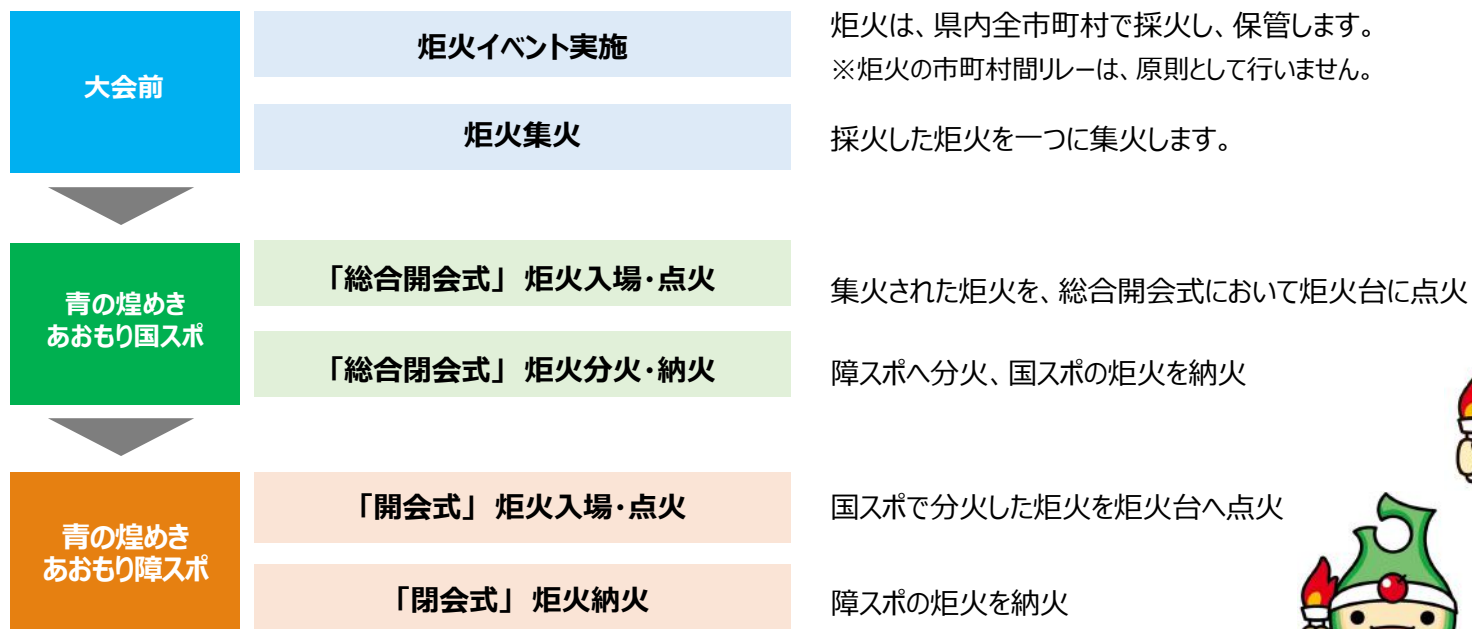



### Ⅲ. 開会式

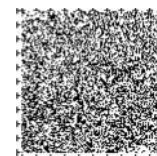

- 期日 : 令和8(2026)年10月23日(金)
- 会場 : マエダアリーナ



順	次第
	実施態度決定
1	開場
2	オープニングプログラム開始
3	入場締切
4	オープニングプログラム終了
5	皇族御着席
6	開式通告
7	役員・選手団入場開始
8	役員・選手団整列完了
9	開会宣言・大会会長あいさつ
10	国旗儀礼
11	大会旗・青森県旗・青森市旗儀礼
12	文部科学大臣あいさつ
13	皇族のおことば
14	炬火入場・点火
15	歓迎演技
16	選手代表宣誓
17	閉式通告
18	皇族御退席
19	エンディングプログラム開始(役員・選手団退場含む)
20	エンディングプログラム終了
21	終了

※次第については現時点の案であり、関係機関と協議のうえ、正式に決定します。

## 2. 全体スケジュール

## Ⅲ. 開会式

順	次第	LAP	概要	音楽	出演者
	実施態度決定		実施態度を決定する。		
1	開場 (役員・選手団受付開始)		観覧者の入場を開始する。 (役員・選手団の受付を開始する。)		
2	オープニングプログラム開始		オープニングプログラムを開始する。		
3	入場締切 (役員・選手団受付終了) (役員・選手団 集合整列開始)	40'	観覧者の入場を締め切る。 (役員・選手団の受付を終了する。)		□ オープニングプログラム出演者
4	オープニングプログラム終了 (役員・選手団整列完了)		オープニングプログラムを終了する。 (役員・選手団は、サブアリーナにて整列、入場行進の準備を完了する。)		
5	皇族御着席	1'	皇族がロイヤルボックスに御着席になる。		
6	開式通告	1'	アナウンスにより、開式を通告する。 開式通告後、ファンファーレを演奏する。	「ファンファーレⅠ」	□ 吹奏楽隊
7	役員・選手団入場開始	25'	大会会長が登壇する。 役員・選手団がCルートより入場を開始する。	「入退場行進曲」	□ 大会会長 □ 役員・選手団 □ プラカード □ 吹奏楽隊、合唱隊
8	役員・選手団整列完了	1'	役員・選手団は、整列を完了する。		
9	開会宣言・大会会長あいさつ	3'	大会会長が、開会を宣言する。 開会宣言後、ファンファーレを演奏する。	「ファンファーレⅡ」	□ 青森県知事 □ 吹奏楽隊
10	国旗儀礼	2'	国歌「君が代」斉唱中、国旗儀礼。	「君が代」	□ 吹奏楽隊、合唱隊
11	大会旗・青森県旗・青森市旗儀礼	3'	「空よ大地よ」斉唱中、各旗儀礼。	「空よ大地よ」	□ 吹奏楽隊、合唱隊
12	文部科学大臣あいさつ	3'	文部科学大臣が登壇し、あいさつを述べる。		□ 文部科学大臣
13	皇族おこぼ	3'	皇族よりおこぼを賜る。		□ 皇族
14	炬火入場・点火	18'	炬火の入場・点火を行う。	「炬火曲Ⅰ」	□ 炬火走者 □ 吹奏楽隊、合唱隊
15	歓迎演技		歓迎演技を行う。		
16	選手代表宣誓		大会会長が登壇し、選手宣誓を受ける。 各都道府県・指定都市旗手は、アナウンスにより駆け足で所定の位置(半円形)に集合する。 選手代表宣誓者は、青森県旗を握り、宣誓する。 選手代表宣誓後、ファンファーレを演奏する。	「ファンファーレⅢ」	□ 大会会長 □ 選手代表宣誓者 □ 都道府県旗手 □ 吹奏楽隊
17	閉式通告	1'	アナウンスにより、閉式を通告する。 閉式通告後、ファンファーレを演奏する。	「ファンファーレⅣ」	□ 吹奏楽隊
18	皇族御退席	1'	皇族がロイヤルボックスより、一時御退席になる。		
19	エンディングプログラム開始 (役員・選手団退場含む)	35'	エンディングプログラムを開始する。役員・選手団は退場する。		□ エンディングプログラム出演者 □ 役員・選手団 □ プラカード
20	エンディングプログラム終了		エンディングプログラムを終了する。		
21	終了		アナウンスにより、総合開会式の終了を告げる。		

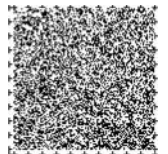

### 3. 参加者スケジュール

順	次第	役員・選手団	一般観覧者 招待者	実施本部員	式典音楽隊	歓迎演技 出演者	オープニングプログラム 出演者	エンディングプログラム 出演者
	実施態度決定			集合	集合	集合	集合	
1	開場 (役員・選手団受付開始)		受付	打ち合わせ・準備等	サウンドチェック			
2	オープニングプログラム開始 入場締切	受付					出演	
3	(役員・選手団受付終了) (役員・選手団集合整列開始)	整列 ↓ 移動						
4	オープニングプログラム終了 (役員・選手団整列完了)	入場準備						集合
5	皇族御着席							
6	開式通告							
7	役員・選手団入場開始							
8	役員・選手団整列完了							
9	開会宣言・大会会長あいさつ		観覧	実施対応				
10	国旗儀礼							
11	大会旗・青森県旗・青森市旗儀礼							
12	文部科学大臣あいさつ							
13	皇族おことば	式典参加						
14	炬火入場・点火							
15	歓迎演技					出演		
16	選手代表宣誓							
17	閉式通告							
18	皇族御退席							
19	エンディングプログラム開始 (役員・選手団退場含む)							
20	エンディングプログラム終了							出演
21	終了							



● 全体

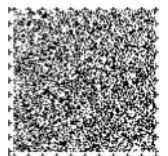
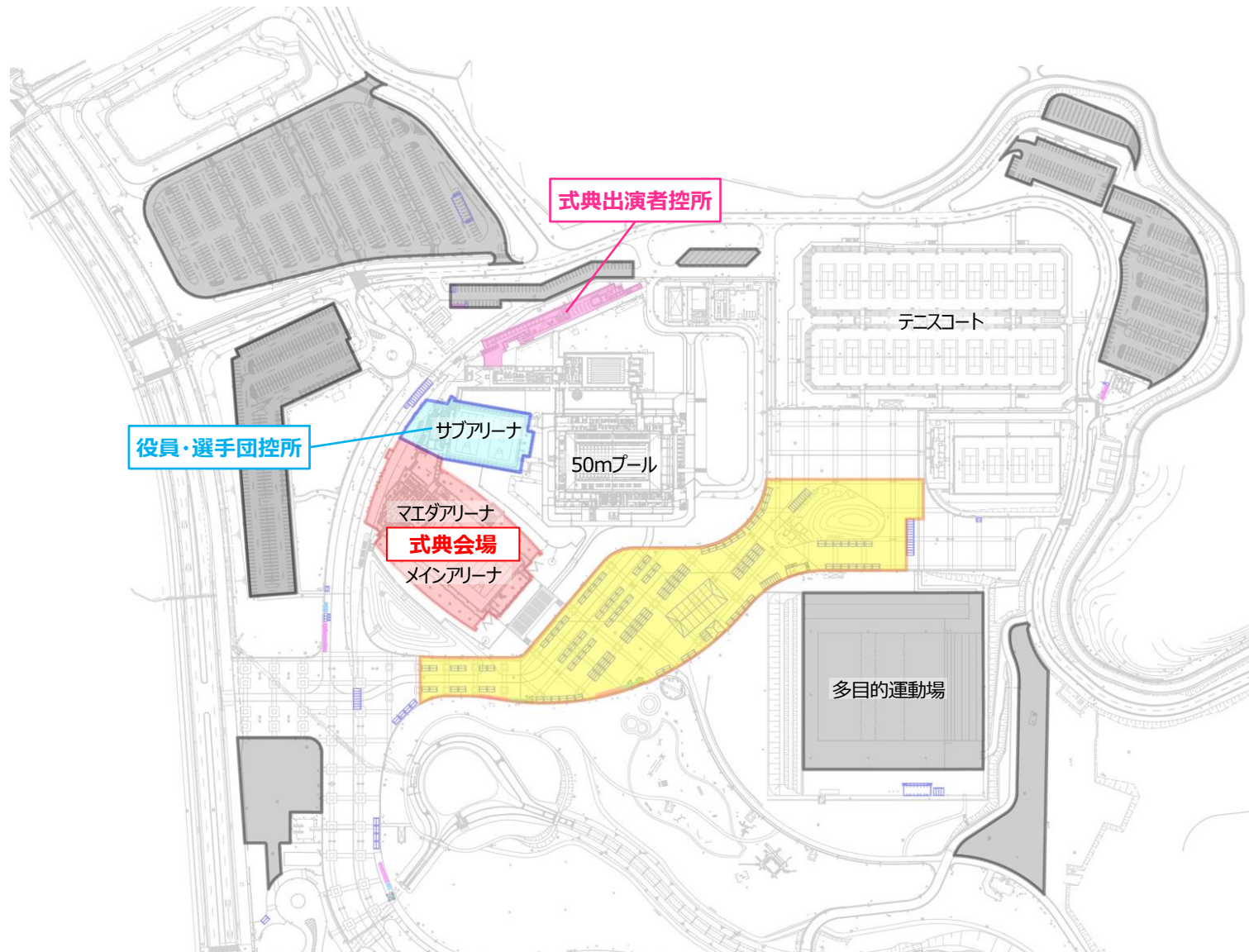

● マエダアリーナ 1階

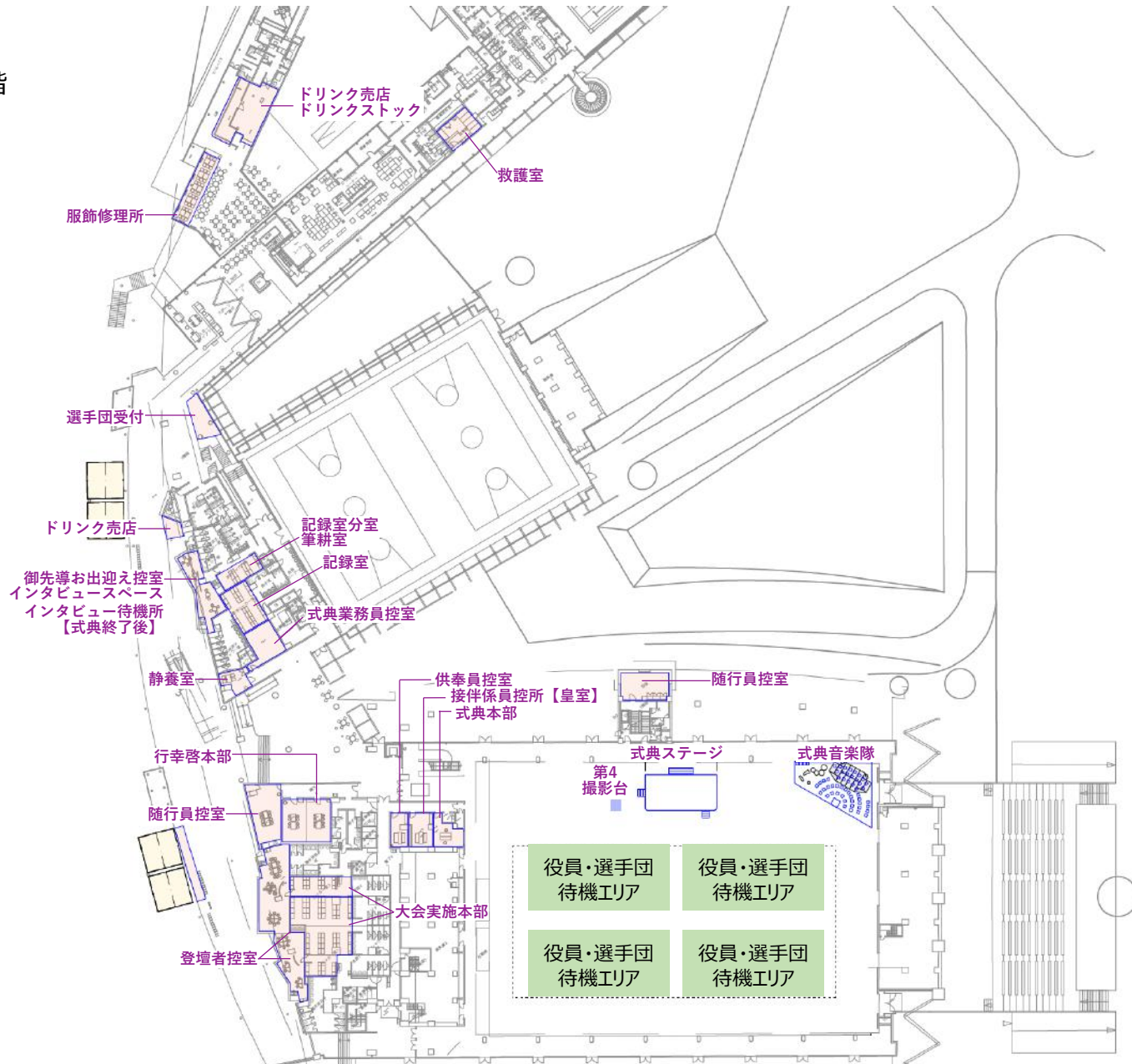

● マエダアリーナ 2階

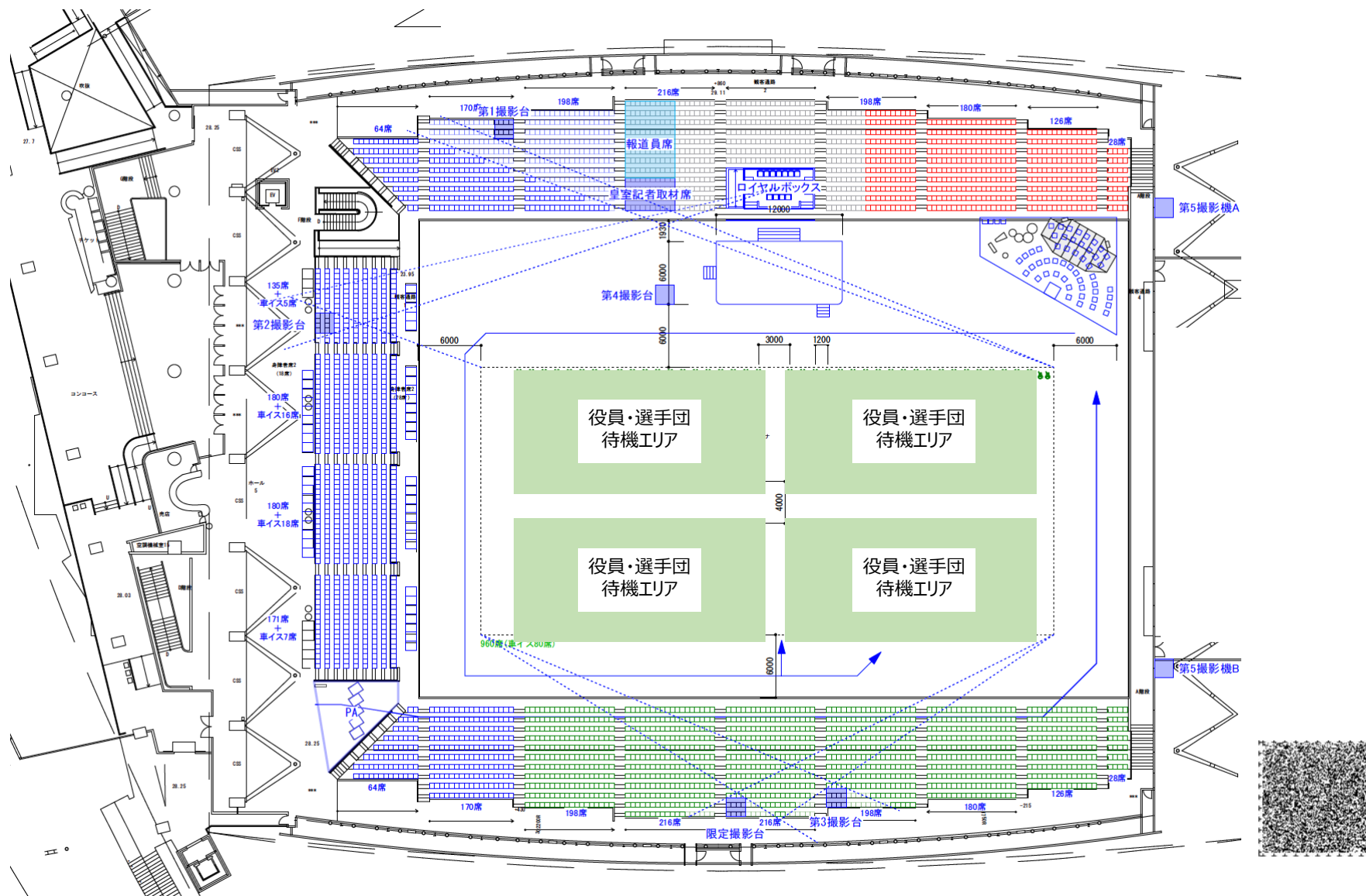

● マエダアリーナ 2階

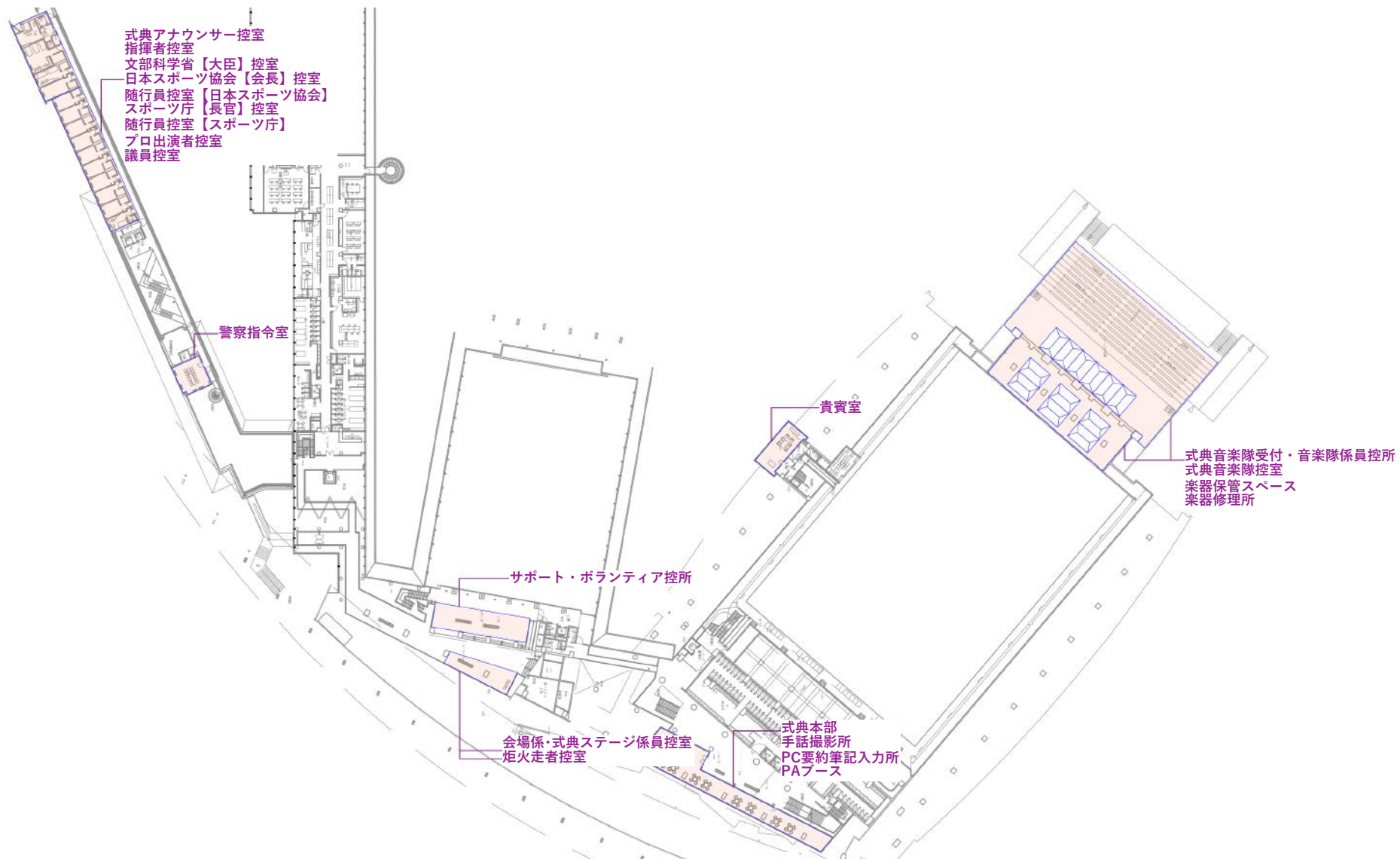

● マエダアリーナ 3階

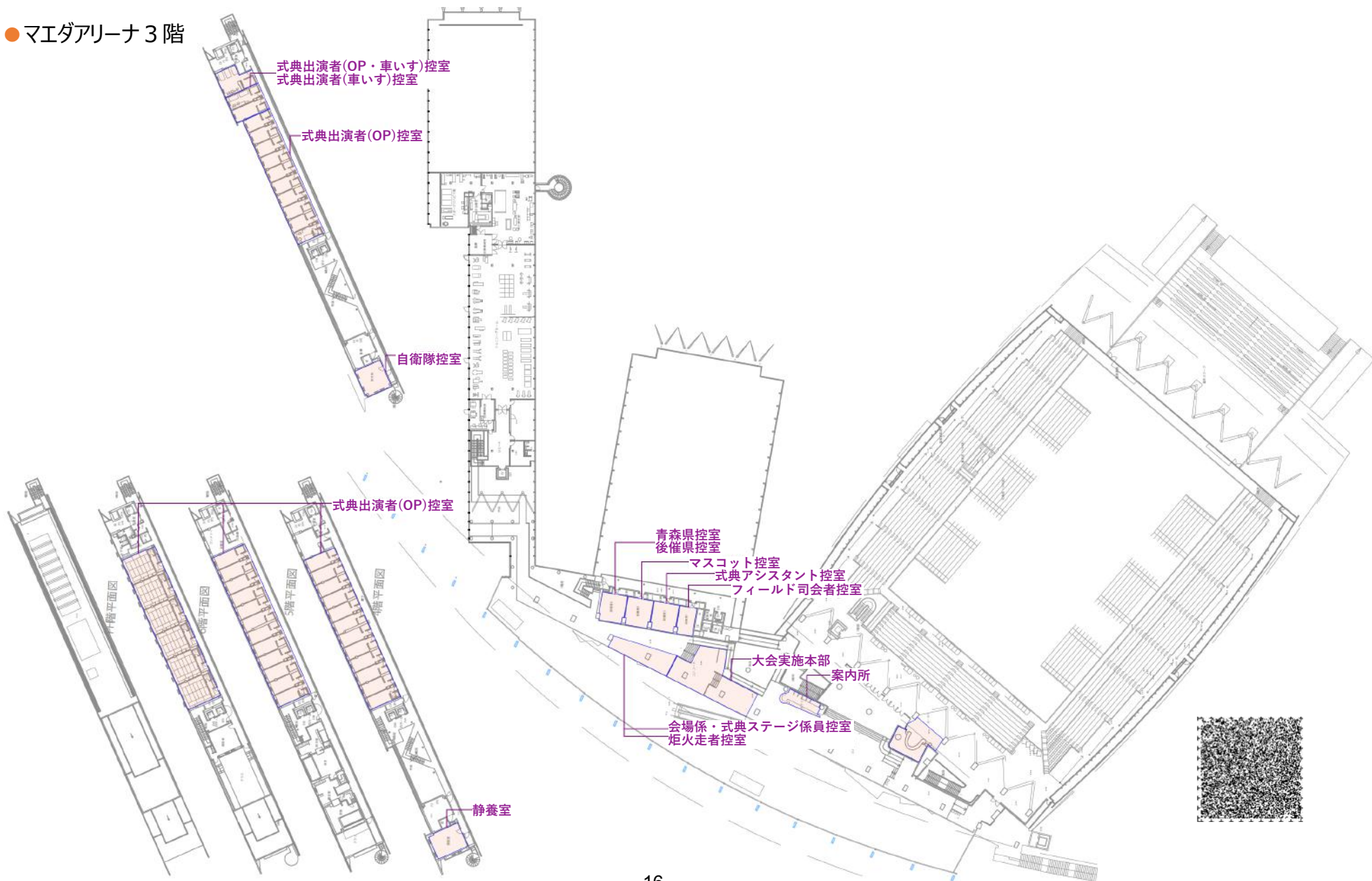

● 開会式入場

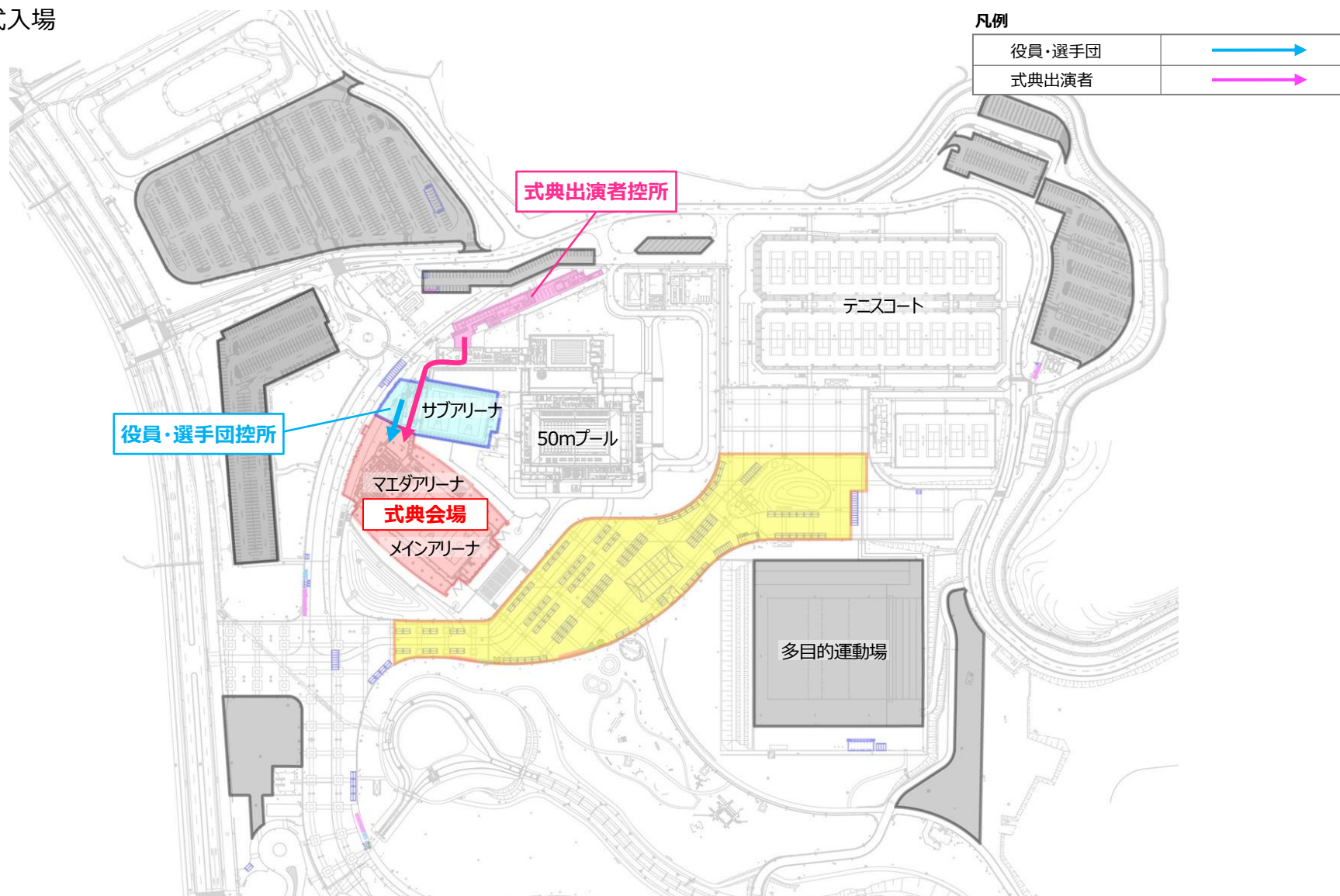

● 開会式退場

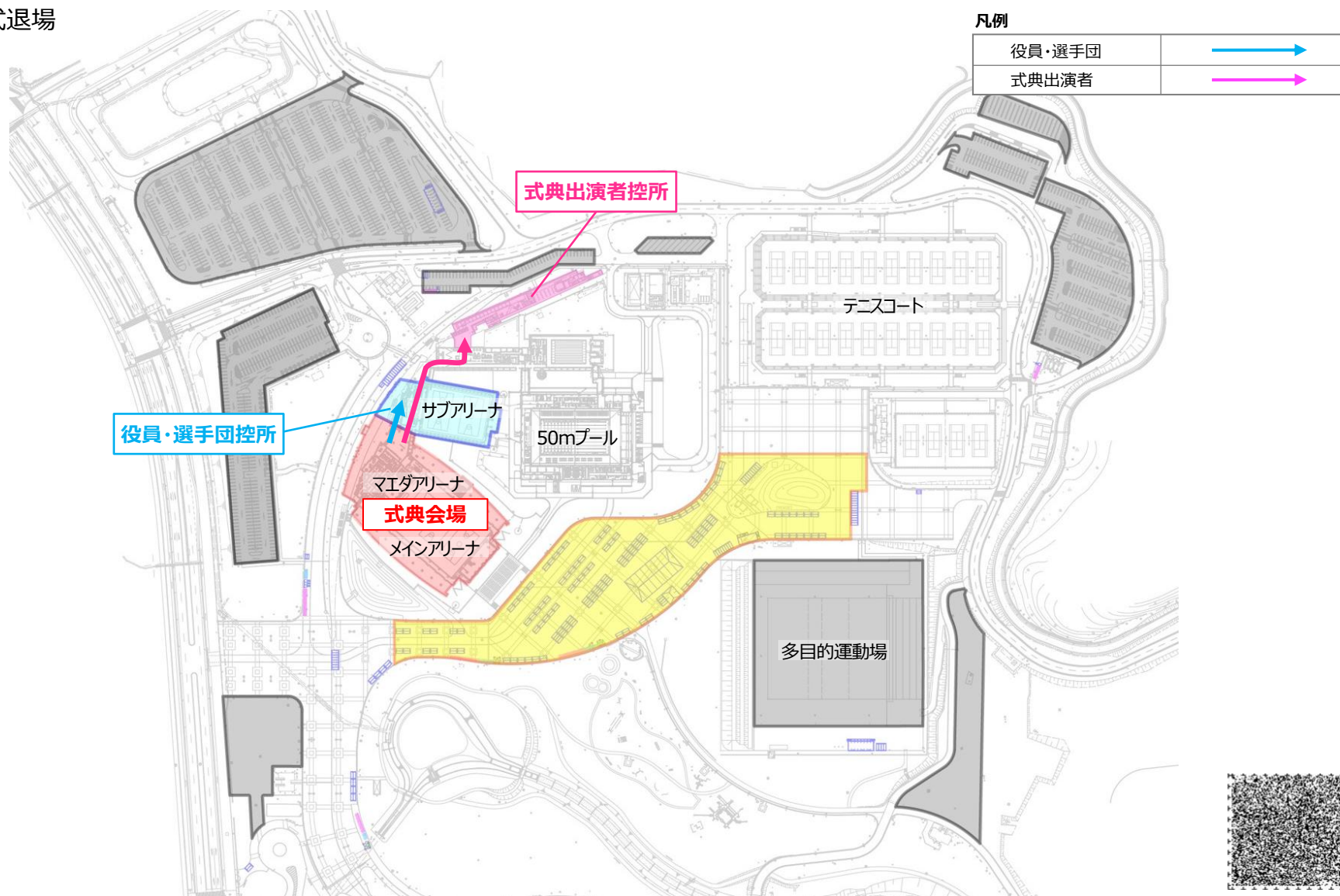

▶役員・選手団の入場方法

- 参加人数 : 約2,000名（新青森総合運動公園での競技出場者 陸上競技、水泳、アーチェリー）
- 選手団隊列 : 大会旗 → 大会名プラカード → 都道府県・指定都市名プラカード → 旗手・団長 → 役員・選手団
- 行進隊形 : 2列縦隊（整列時は1列に減列、青森県選手団は減列しない）

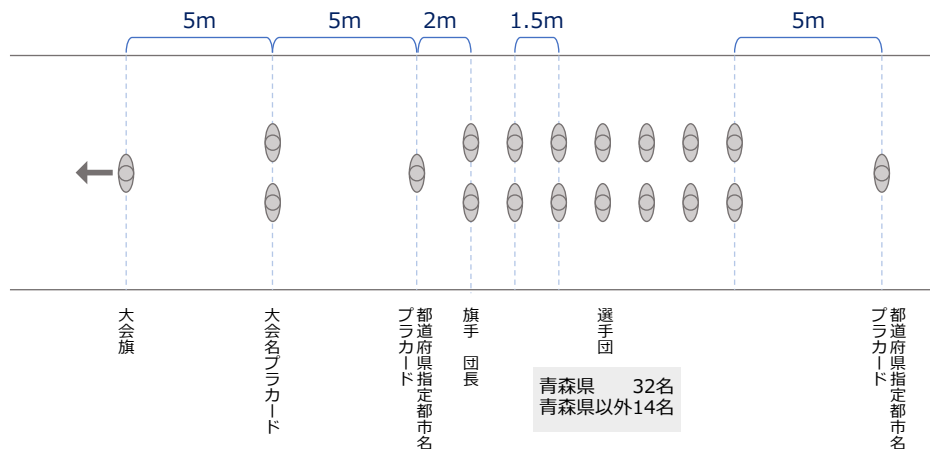

- 入場ゲート : 1ゲート
- 行進ルート : Cルート → Dルート → Eルート
- 行進時間 : 約25分
- 入場順 :

67	66	65	64	63	62	61	60	59	58	57	56	55	54	53	52	51	50	49	48	47	46	45	44	43	42	41	40	39	38	37	36	35	34	33	32	31	30	29	28	27	26	25	24	23	22	21	20	19	18	17	16	15	14	13	12	11	10	9	8	7	6	5	4	3	2	1				
青森県	札幌市	北海道	岩手県	仙台市	宮城県	秋田県	山形県	福島県	茨城県	栃木県	群馬県	さいたま市	埼玉県	千葉県	千葉県	東京都	相模原市	川崎市	横浜市	神奈川県	山梨県	新潟県	新潟市	長野県	長野市	富山県	石川県	福井県	浜松市	静岡県	静岡県	名古屋市	愛知県	三重県	岐阜県	滋賀県	京都市	京都市	堺市	大阪市	大阪市	神戸市	兵庫県	奈良県	和歌山県	鳥取県	島根県	岡山市	岡山市	岡山県	広島県	広島市	山口県	香川県	徳島県	愛媛県	高知県	北九州市	福岡市	福岡県	福岡県	佐賀県	長崎県	熊本市	熊本県	大分県	宮崎県	鹿児島県	鹿儿島県	沖縄県

進行方向



▶ 入場動線・整列場所

※入場行進をした役員・選手団は、フロアの丸椅子に着席して式典に参加。他の役員・選手団は2F観客席にて参加。

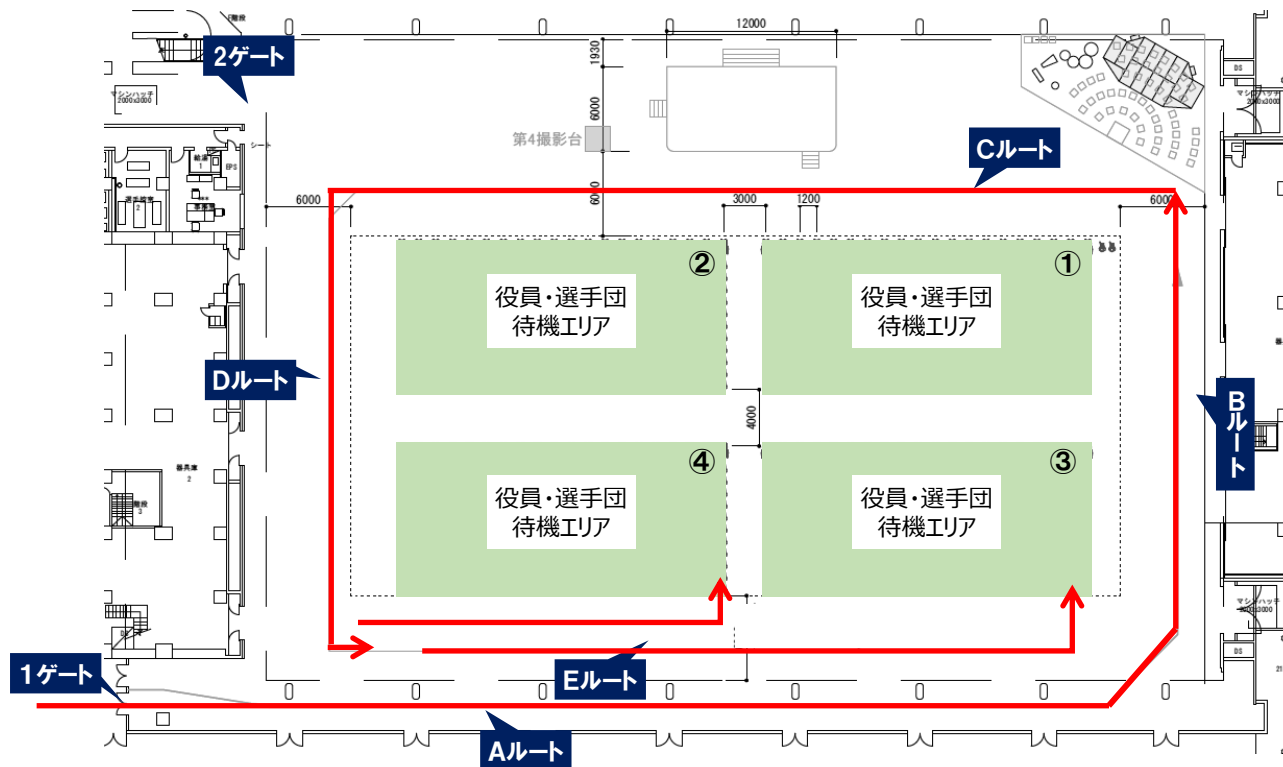

● 整列順 :

67	34	32	30	28	26	24	22	20	18	16	14	12	10	8	6	4	2
青森県	三重県	京都府	大阪府	神戸市	奈良県	鳥取県	岡山市	広島市	山口県	徳島県	高知県	福岡県	佐賀県	熊本県	大分県	鹿児島県	

33	31	29	27	25	23	21	19	17	15	13	11	9	7	5	3	1
岐阜県	京都市	堺市	大阪府	兵庫県	和歌山県	岡山県	広島県	香川県	愛媛県	北九州市	福岡県	長崎県	熊本県	宮崎県	沖縄県	

66	64	62	60	58	56	54	52	50	48	46	44	42	40	38	36
札幌市	岩手県	宮城県	山形県	茨城県	群馬県	埼玉県	千葉県	相模原市	横浜市	山梨県	新潟県	富山県	福井県	静岡県	名古屋市

65	63	61	59	57	55	53	51	49	47	45	43	41	39	37	35
北海道	仙台市	秋田県	福島県	栃木県	さいたま市	千葉市	東京都	川崎市	神奈川県	新潟市	長野県	石川県	浜松市	静岡県	愛知県

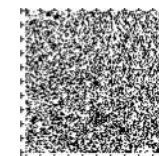



順	次第	LAP	映像内容
	実施態度決定		
1	開場		<input type="checkbox"/> タイトル「青の煌めきあおもり障スポ」 <input type="checkbox"/> 各種案内映像
2	オープニングプログラム開始	40'	<input type="checkbox"/> 会場内LIVE映像（オープニングプログラム）
3	入場締切		<input type="checkbox"/> 各種映像プログラム
4	オープニングプログラム終了		
5	皇族御着席		<input type="checkbox"/> 会場内LIVE映像（御臨席）
6	開式通告	1'	<input type="checkbox"/> 会場内LIVE映像（吹奏楽隊）
7	役員・選手団入場開始	25'	<input type="checkbox"/> 会場内LIVE映像（ロイヤルボックス、役員・選手団、式典音楽隊、観客席ほか）
8	役員・選手団整列完了	1'	
9	開会宣言・大会会長あいさつ	3'	<input type="checkbox"/> 会場内LIVE映像（青森県知事、吹奏楽隊）
10	国旗儀礼	2'	<input type="checkbox"/> 会場内LIVE映像（国旗） <input type="checkbox"/> 「君が代」歌詞テロップ
11	大会旗・青森県旗・青森市旗儀礼	3'	<input type="checkbox"/> 会場内LIVE映像（大会旗・青森県旗・青森市旗） <input type="checkbox"/> 「空よ大地よ」歌詞テロップ
12	文部科学大臣あいさつ	3'	<input type="checkbox"/> 会場内LIVE映像（文部科学大臣）
13	皇族おことば	3'	<input type="checkbox"/> 会場内LIVE映像（皇族）
14	炬火入場・点火	18'	<input type="checkbox"/> 会場内LIVE映像（炬火走者、炬火台）
15	歓迎演技		<input type="checkbox"/> 会場内LIVE映像（歓迎演技）
16	選手代表宣誓		<input type="checkbox"/> 会場内LIVE映像（選手宣誓者、式典音楽隊）
17	閉式通告	1'	<input type="checkbox"/> 会場内LIVE映像（吹奏楽隊）
18	皇族御退席	1'	<input type="checkbox"/> 会場内LIVE映像（御退席）
19	エンディングプログラム開始（役員・選手団退場含む）	35'	<input type="checkbox"/> 会場内LIVE映像（エンディングプログラム）（役員・選手団、式典音楽隊、観客席ほか）
20	エンディングプログラム終了		
21	終了		<input type="checkbox"/> タイトル「青の煌めきあおもり障スポ」

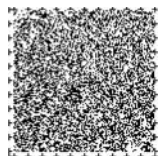

青森県の自然や歴史、文化をモチーフとした楽曲や、本県にゆかりのある楽曲を取り入れて構成し、郷土色豊かな式典音楽とします。

### ▶ 式典音楽使用曲

使用場面	使用楽曲	作詞・作曲・編曲者	演奏形態
開式通告	ファンファーレⅠ	作曲：高橋 伸光	吹奏楽
役員・選手団入場	行進曲「ブルー・フォレスト」	作曲：高橋 伸光	吹奏楽
	SKアニメ・مدレー行進曲	作曲：菊池 俊輔 編曲：高橋 伸光	吹奏楽・合唱
	行進曲「翔ける未来へ」	作詞：井元 仁江 作曲：T.Mikami 編曲：高橋 伸光	吹奏楽・合唱
	行進曲「青い森のメッセージ」	作詞：山内 美空 補作詞：伊藤 アキラ 作曲：鈴木 キサブロー 編曲：高橋 伸光	吹奏楽・合唱
	第32回国民体育大会「あすなる国体」委嘱作品 行進曲「岩木」	作曲：間宮 芳生	吹奏楽
	ドラムマーチ2026	作曲：高橋 伸光	吹奏楽
開会宣言・大会会長あいさつ	ファンファーレⅡ	作曲：高橋 伸光	吹奏楽
国旗掲揚	国歌「君が代」	作曲：林 広守 編曲：伊藤 康英	吹奏楽・合唱
大会旗・青森県旗・青森市旗掲揚	全国障害者スポーツ大会大会歌 「空よ大地よ」	作詞：長沢 美代子・高畑 葉都子 補作：喜多條 忠 作曲：南 こうせつ 編曲：佐橋 俊彦	吹奏楽・合唱
炬火入場・点火	炬火関連曲Ⅰ	作曲：高橋 伸光	吹奏楽・合唱
選手代表宣誓	ファンファーレⅢ	作曲：高橋 伸光	吹奏楽
閉式通告	ファンファーレⅣ	作曲：高橋 伸光	吹奏楽
役員・選手団入場	※入場曲より抜粋		

### ▶ 式典音楽隊編成

区分	人数
吹奏楽	50名程度
合唱	50名程度

### ▶ 炬火台の設置場所について

- マエダアリーナ内には炬火台を設置せず、映像・照明を効果的に活用した演出とします。

### ▶ 入場・点火について

- 国スポ総合閉会式で分火された炬火を、炬火台に点火します。

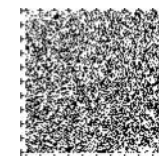

## ▶オープニングの基本的な考え方

- ① 多彩な出演団体によって「あおもりの魅力」を発信し、全国の人々と喜びや感動を分かち合い、障スポの開幕を飾るにふさわしい内容とします。
- ② 多くの県民が参加し、出演者・観覧者が一体となって心躍る楽しい時間を共に過ごし、期待感や応援ムードが高まる内容とします。

## ▶オープニングの構成イメージ

プログラム	項目	所要時間	内容
オープニングプログラム	青森の魅力発信プログラム	40分	各地区の魅力をライブパフォーマンスと映像で紹介

## ▶エンディングの基本的な考え方

- ① 式典の余韻を楽しみながら、これから始まる競技会への期待が高まるよう、創意工夫を凝らした内容にします。
- ② 式典終了後、会場周辺の混雑緩和と、役員・選手団のスムーズな退出が可能となるよう配慮します。

## ▶エンディングの構成イメージ

プログラム	項目	所要時間	内容
エンディングプログラム	青森の祭り	35分	青森の祭りで会場全体が一体となり、選手へエールを送る

●期日 : 令和8(2026)年10月23日(金)

●会場 : マエダアリーナ

[参加規模]

- |                                 |      |
|---------------------------------|------|
| <input type="checkbox"/> 役員・選手団 | 検討中  |
| <input type="checkbox"/> 一般観覧者  | 観覧なし |

[式典内容]

- |                                      |         |
|--------------------------------------|---------|
| <input type="checkbox"/> 炬火入場・点火     | 実施なし    |
| <input type="checkbox"/> 式典音楽        | 録音により対応 |
| <input type="checkbox"/> オープニングプログラム | 実施なし    |
| <input type="checkbox"/> 歓迎演技        | 実施なし    |
| <input type="checkbox"/> エンディングプログラム | 実施なし    |

順	次第
	実施態度決定
1	開場
2	皇族御着席
3	開式通告
4	開会宣言・大会会長あいさつ
5	国旗儀礼
6	大会旗・青森県旗・青森市旗儀礼
7	文部科学大臣あいさつ
8	皇族おことば
9	選手代表宣誓
10	閉式通告
11	皇族御退席
12	役員・選手団退場開始
13	役員・選手団退場完了
14	終了

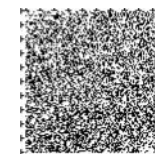



## IV. 閉会式



- 期日 : 令和8(2026)年10月26日(月)
- 会場 : マエダアリーナ



順	次第
	実施態度決定
1	開場
2	オープニングプログラム開始
3	オープニングプログラム終了
4	皇族御着席
5	開式通告
6	大会会長あいさつ
7	スポーツ庁長官あいさつ
8	皇族おことば
9	大会旗・青森県旗・青森市旗儀礼
10	国旗儀礼
11	大会旗引継
12	炬火納火
13	閉会宣言
14	閉式通告
15	ファイナルステージ開始
16	ファイナルステージ終了
17	皇族御退席
18	役員・選手団退場開始
19	役員・選手団退場完了
20	終了

※次第については現時点の案であり、関係機関と協議のうえ、正式に決定します。

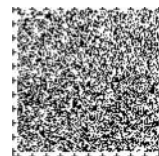

順	次第	LAP	概要	音楽	出演者
	実施態度決定		実施態度を決定する。		
1	開場		観覧者の入場を開始する。		
	(役員・選手団受付開始)		(役員・選手団の受付を開始する。)		
	(役員・選手団受付終了)		(役員・選手団の受付を終了する。)		
2	オープニングプログラム開始	40'	オープニングプログラムを開始する。		<input type="checkbox"/> オープニングプログラム出演者
3	オープニングプログラム終了 (役員・選手団入場完了)		オープニングプログラムを終了する。 (役員・選手団の入場を完了する。)		
4	皇族御着席	1'	皇族が、ロイヤルボックスに御着席になる。		
5	開式通告	1'	アナウンスにより、開式を通告する。 開式通告後、ファンファーレを演奏する。	「ファンファーレⅠ」	<input type="checkbox"/> 吹奏楽隊
6	大会会長あいさつ	3'	大会会長が登壇し、あいさつを述べる。		<input type="checkbox"/> 大会会長（青森県知事）
7	スポーツ庁長官あいさつ	3'	スポーツ庁長官が登壇し、あいさつを述べる。		<input type="checkbox"/> スポーツ庁長官
8	皇族おことば	3'	皇族よりおことばを賜る。		<input type="checkbox"/> 皇族
9	大会旗・青森県旗・青森市旗儀礼	3'	「空よ大地よ」斉唱中、大会旗儀礼。	「空よ大地よ」	<input type="checkbox"/> 吹奏楽隊、合唱隊
10	国旗儀礼	2'	国歌「君が代」斉唱中、国旗儀礼。	「君が代」	<input type="checkbox"/> 吹奏楽隊、合唱隊
11	大会旗引継	3'	青森県から宮崎県へ大会旗が引き継がれる。	宮崎県指定の楽曲	<input type="checkbox"/> 青森県知事 <input type="checkbox"/> 宮崎県知事
12	炬火納火	6'	炬火の納火を行う。	「炬火曲Ⅱ」	<input type="checkbox"/> 炬火分火者 <input type="checkbox"/> 吹奏楽隊、合唱隊
13	閉会宣言	1'	青森市長が、閉会を宣言する。 閉会宣言後、ファンファーレを演奏する。	「ファンファーレⅤ」	<input type="checkbox"/> 青森市長 <input type="checkbox"/> 吹奏楽隊
14	閉式通告	1'	アナウンスにより、閉式を通告する。 閉式通告後、ファンファーレを演奏する。	「ファンファーレⅣ」	<input type="checkbox"/> 吹奏楽隊
15	ファイナルステージ開始	30'	ファイナルステージを開始する。		
16	ファイナルステージ終了		ファイナルステージを終了する。		
17	皇族御退席	1'	皇族が、ロイヤルボックスから御退席になる。		
18	役員・選手団退場開始	25'	役員・選手団は退場を開始する。	「入退場行進曲」	<input type="checkbox"/> 役員・選手団
19	役員・選手団退場完了		役員・選手団の退場が完了する。		<input type="checkbox"/> フラカーター <input type="checkbox"/> 吹奏楽隊、合唱隊
20	終了		アナウンスにより、閉会式の終了を告げる。		

順	次第	役員・選手団	一般観覧者 招待者	実施本部員	式典音楽隊	オープニングプログラム 出演者
	実施態度決定			集合 打ち合わせ・準備等	集合 サウンドチェック	集合
1	開場 (役員・選手団受付開始) (役員・選手団受付終了)	受付	受付			
2	オープニングプログラム開始	移動 ↓ 入場				出演
3	オープニングプログラム終了 (役員・選手団入場完了)					
4	皇族御着席					
5	開式通告					
6	大会会長あいさつ					
7	スポーツ庁長官あいさつ					
8	皇族おことば					
9	大会旗・青森県旗・青森市旗儀礼		観覧	実施対応		
10	国旗儀礼	式典参加				
11	大会旗引継					
12	炬火納火				出演	
13	閉会宣言					
14	閉式通告					
15	ファイナルステージ開始					
16	ファイナルステージ終了					
17	皇族御退席					
18	役員・選手団退場開始					
19	役員・選手団退場完了					
20	終了					

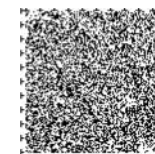

●全体

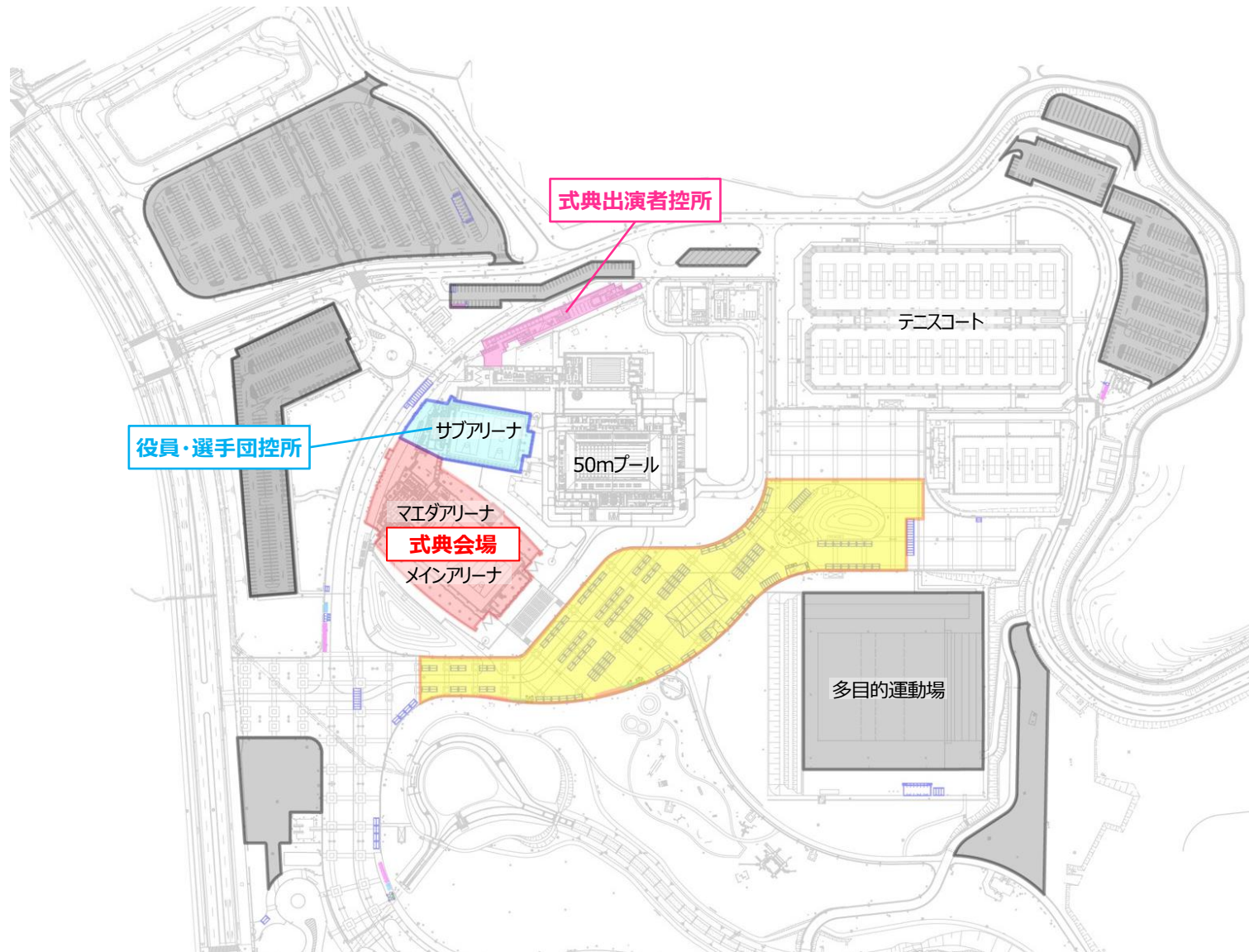

● マエダアリーナ 1階

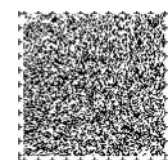
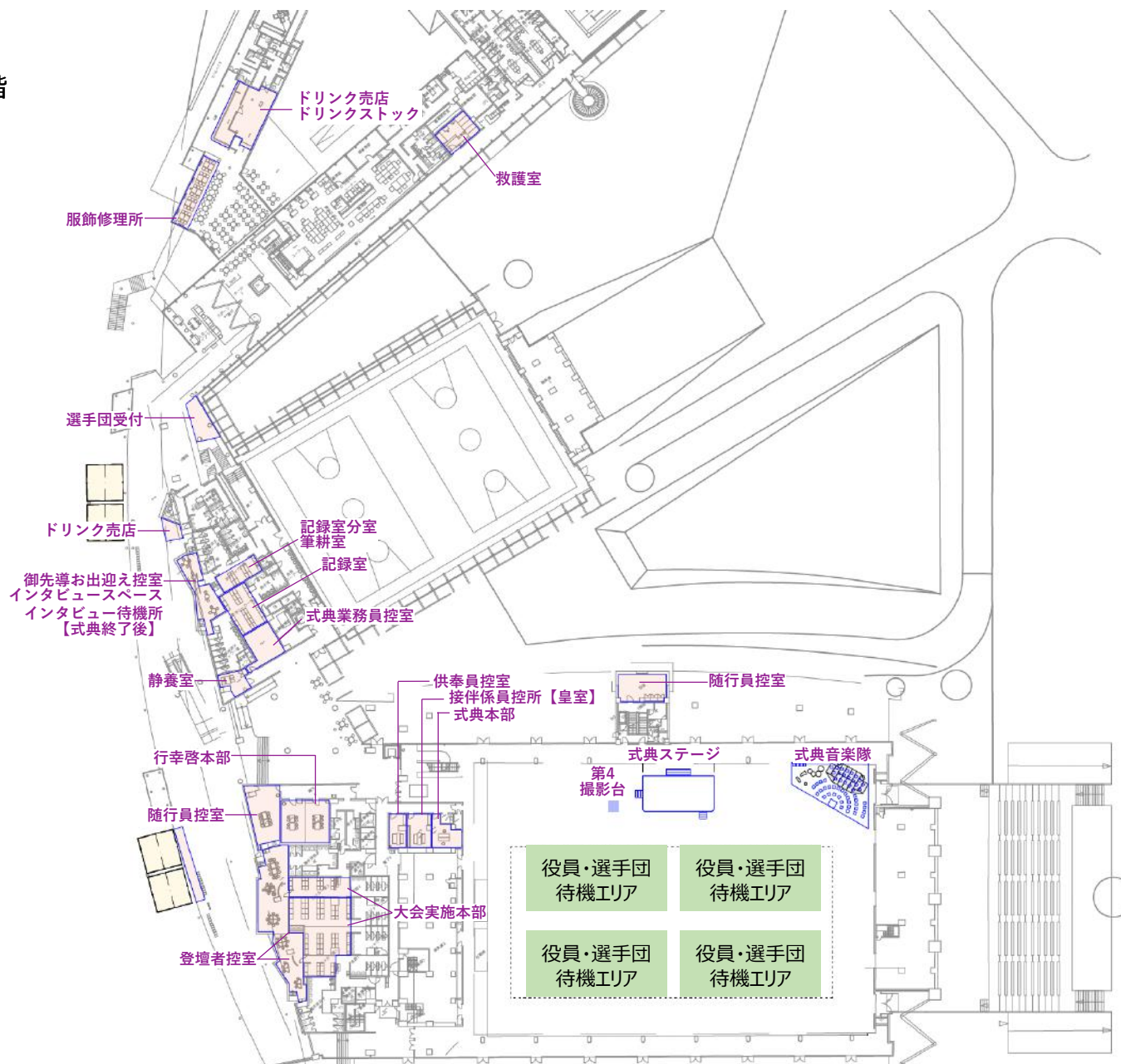



● マエダアリーナ 2階

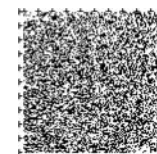
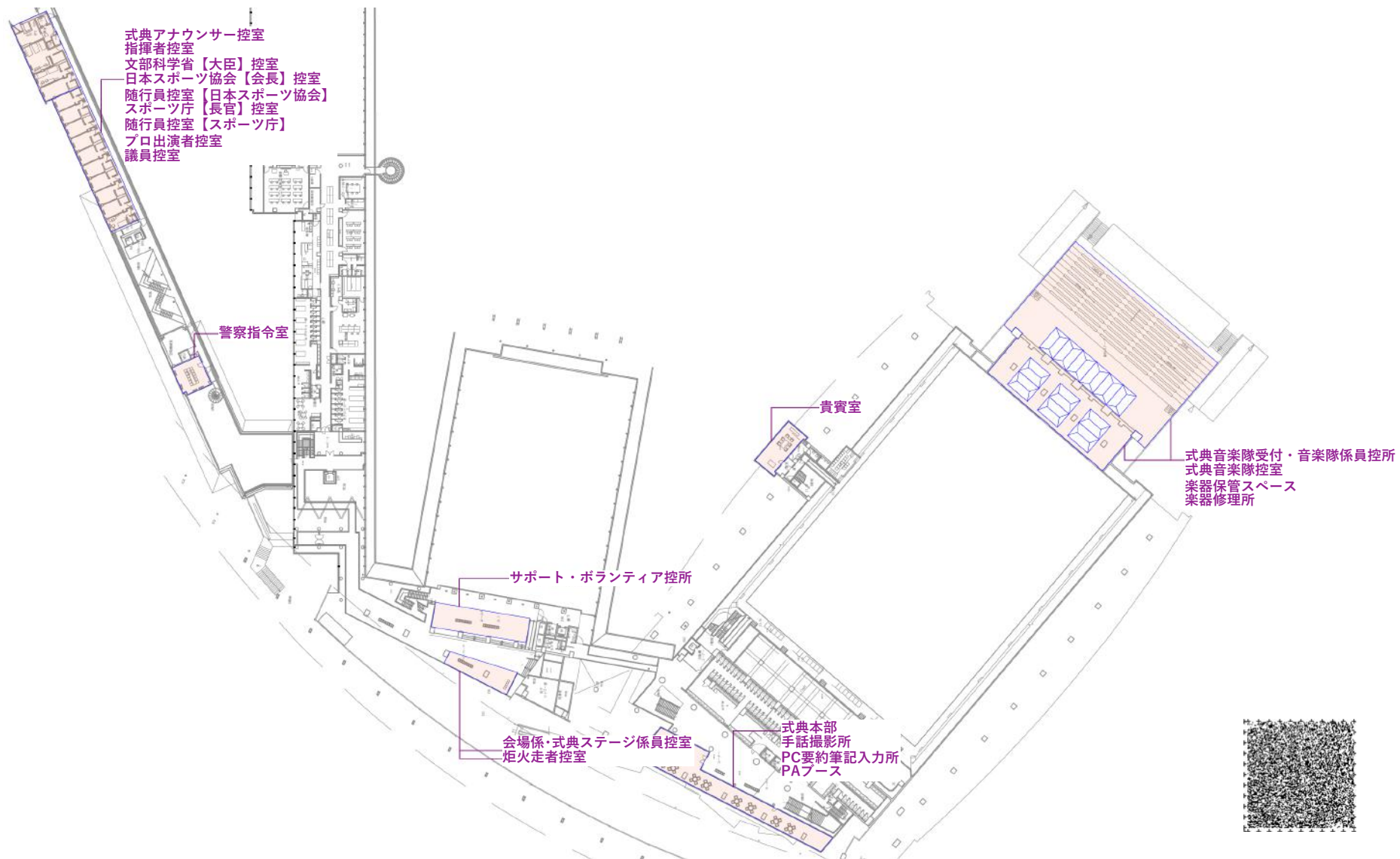

● マエダアリーナ 3階

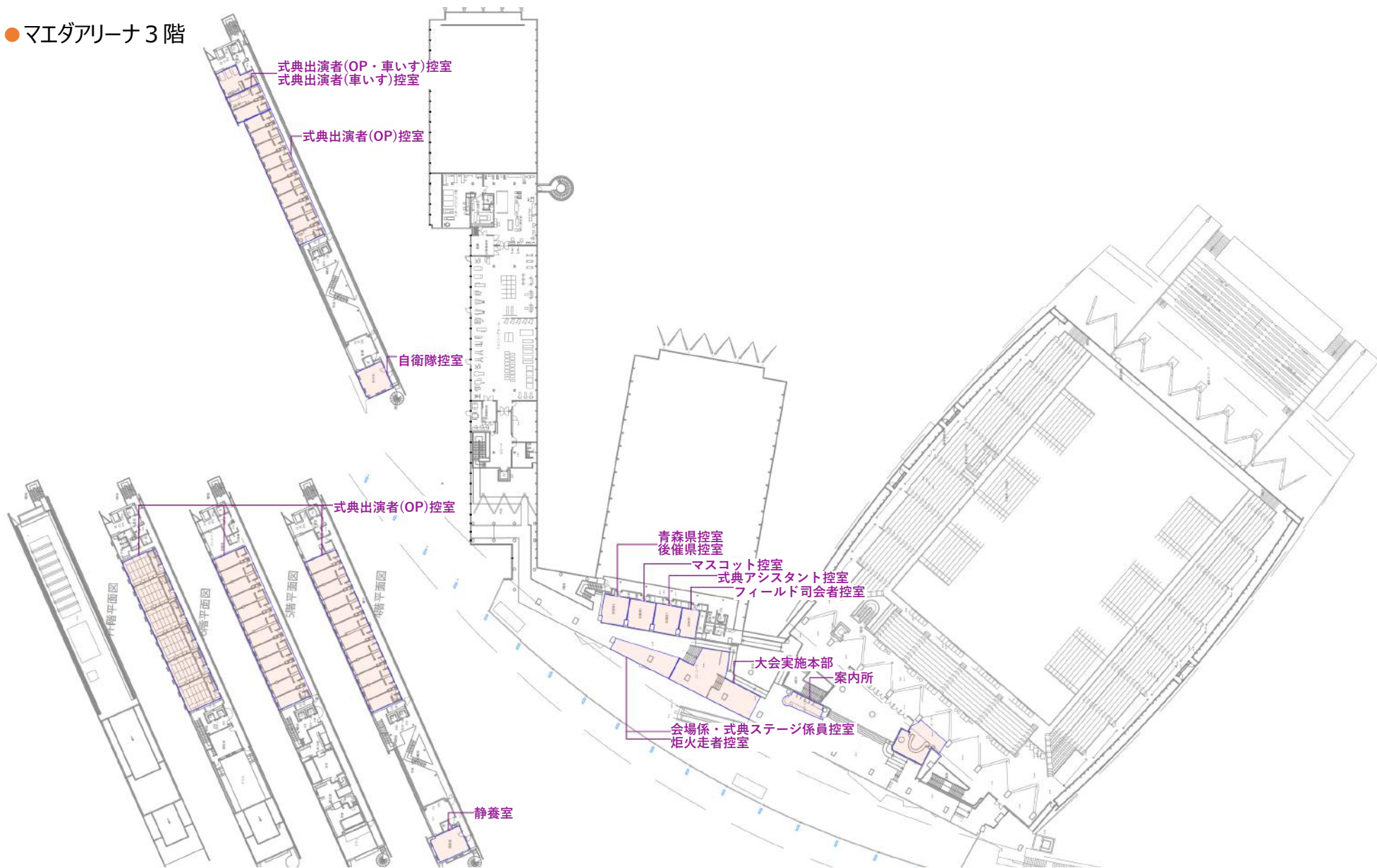



● 閉会式入場

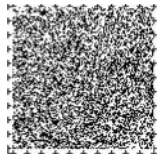
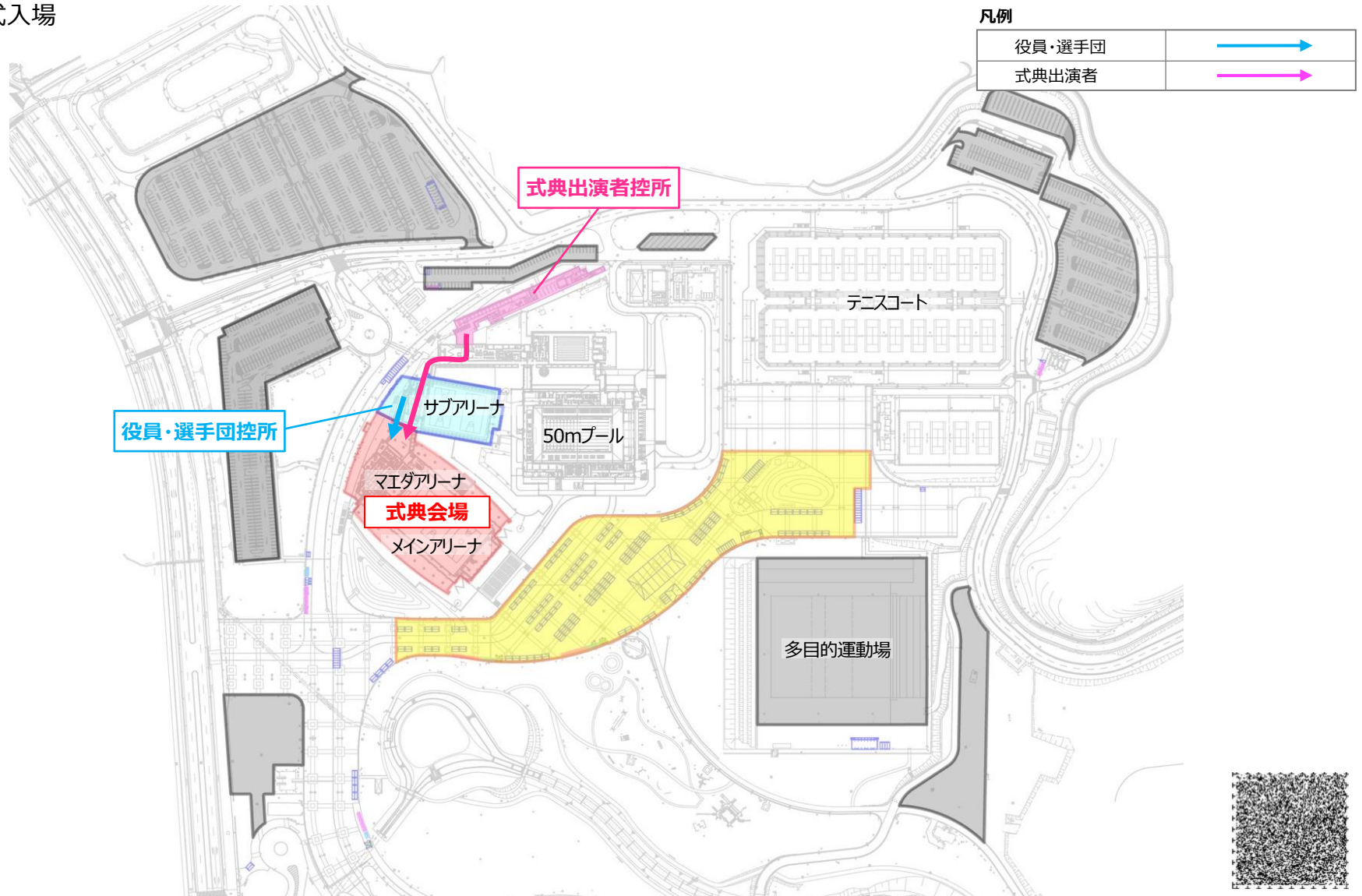

● 閉会式退場

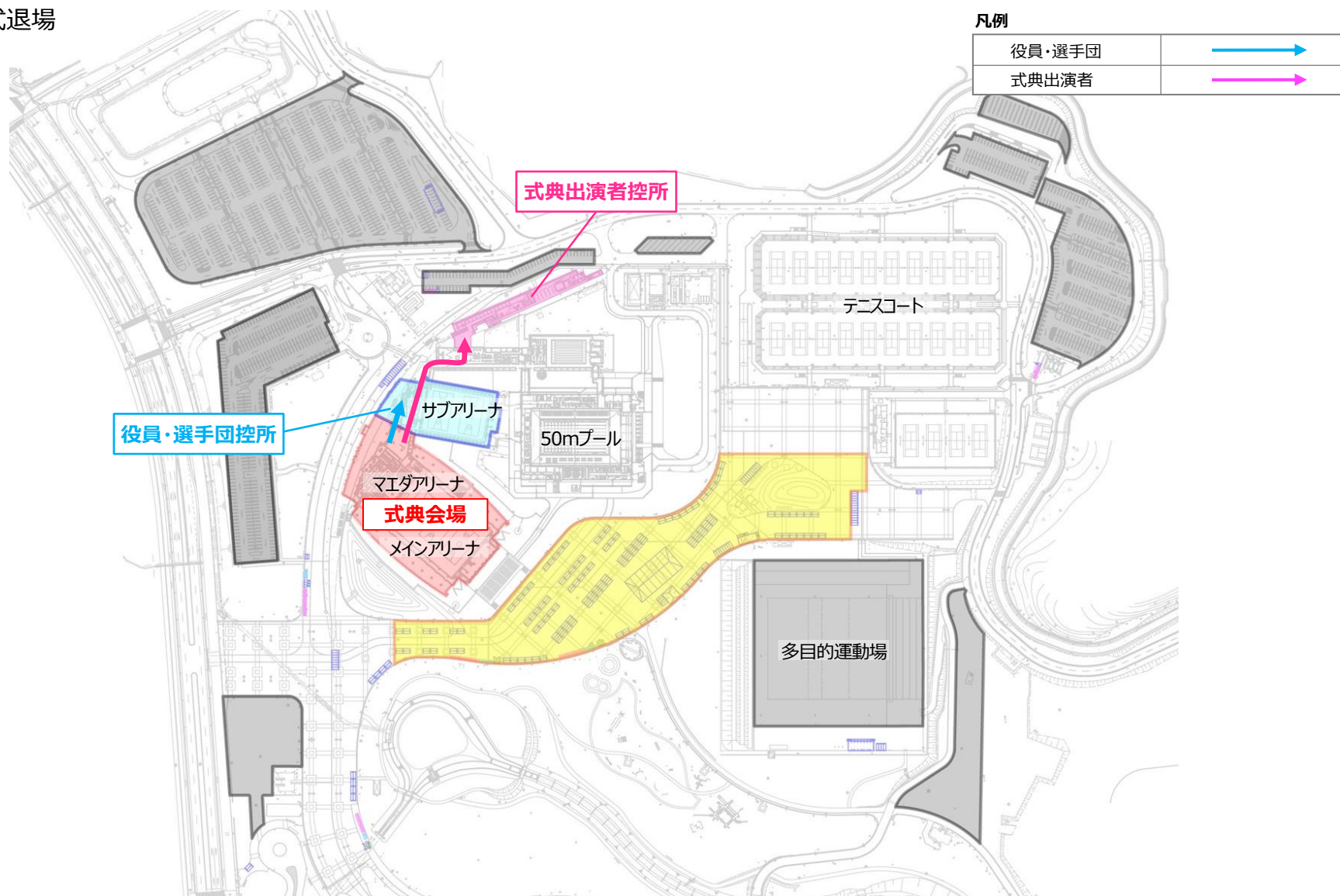

▶ 役員・選手団の入場方法

- 参加人数 : 4,000名 (フロア1,800人、観客席2,200人)
- 役員・選手団の入場行進は行わない。役員・選手団は受付終了後、式典前に丸椅子及び観客席に随時着席する。

▶ 入場・整列場所

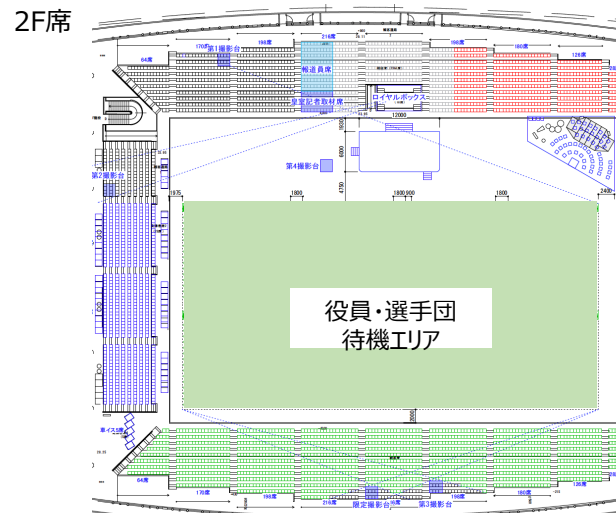
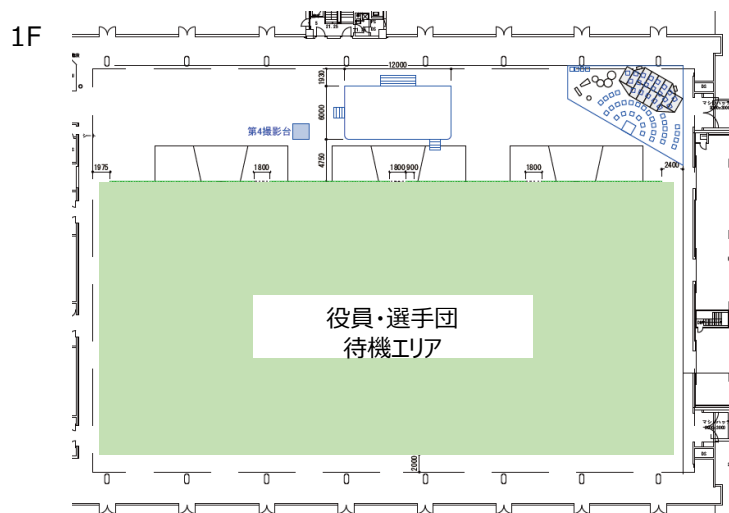

● 整列順 :

67	66	65	64	63	62	61	60	59	58	57	56	55	54	53	52	51	50	49	48	47	46	45	44	43	42	41	40	39	38	37	36	35	34	33	32	31	30	29	28	27	26	25	24	23	22	21	20	19	18	17	16	15	14	13	12	11	10	9	8	7	6	5	4	3	2	1	
青森県	札幌市	北海道	岩手県	仙台市	宮城県	秋田県	山形県	福島県	茨城県	栃木県	群馬県	さいたま市	埼玉県	千葉県	千葉県	東京都	相模原市	川崎市	横浜市	神奈川県	山梨県	新潟県	新潟県	長野県	富山県	石川県	福井県	浜松市	静岡県	静岡県	名古屋市	愛知県	三重県	岐阜県	滋賀県	京都市	京都市	堺市	大阪市	大阪府	神戸市	兵庫県	奈良県	和歌山県	鳥取県	島根県	岡山市	岡山市	広島県	広島県	山口県	香川県	徳島県	愛媛県	高知県	北九州市	福岡市	福岡県	福岡県	佐賀県	長崎県	熊本県	熊本県	大分県	宮崎県	鹿児島県	沖縄県

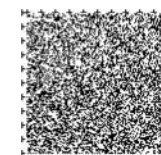

▶ 役員・選手団の退場方法

- 参加人数 : 約4,000名
- 隊 列 : 都道府県・指定都市名ブレード → 旗手 → 団長 → 役員・選手団
- 隊 形 : 2列縦隊で2選手団ずつが基本

※青森県選手団は退場開始前にお見送り位置に移動・待機

- 退場ゲート : 2ゲート
- 行進レーン : Cルート → 2ゲート
- 行進時間 : 約25分

※2F選手団は所属するフロア選手団の退場時に起立し、退場後着席する。

※青森県は、全選手団の退場を拍手で送る。最後に退場。

※フロア選手団退場完了後、2F選手団退場。

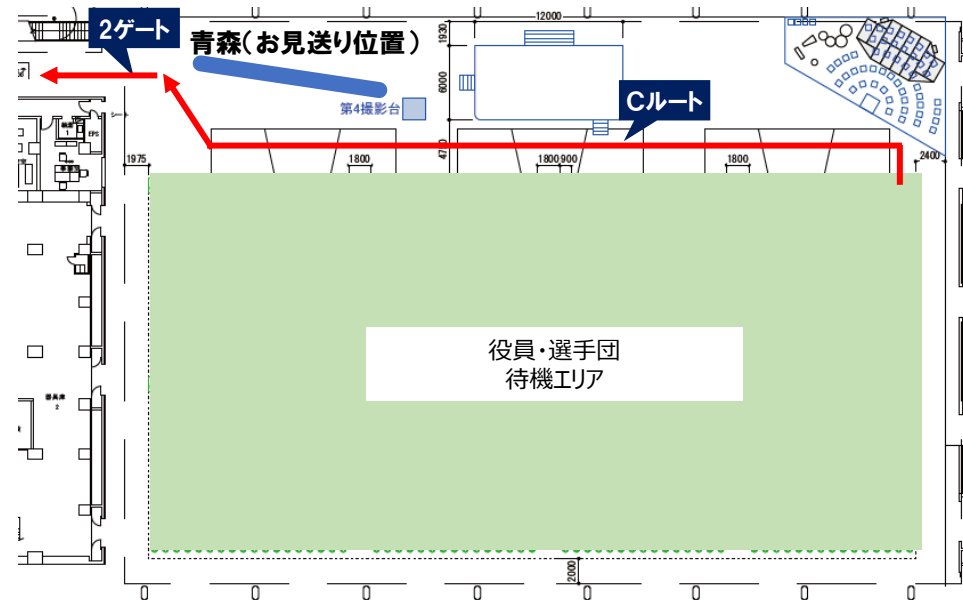

- 退場順 : フロア奥の県から退場

33	32	31	30	29	28	27	26	25	24	23	22	21	20	19	18	17	16	15	14	13	12	11	10	9	8	7	6	5	4	3	2	1																						
札幌市	北海道	岩手県	仙台市	宮城県	秋田県	山形県	福島県	栃木県	群馬県	さいたま市	埼玉県	千葉県	東京都	相模原市	川崎市	横浜市	神奈川県	静岡県	名古屋市	愛知県	三重県	岐阜県	滋賀県	京都市	京都市	堺市	大阪市	大阪府	神戸市	兵庫県	奈良県	和歌山県	鳥取県	島根県	岡山市	岡山県	広島市	広島県	山口県	香川県	徳島県	愛媛県	高知県	北九州市	福岡市	福岡県	佐賀県	長崎県	熊本市	熊本県	大分県	宮崎県	鹿児島県	沖縄県

順	次第	LAP	映像内容
	実施態度決定		
1	開場		<input type="checkbox"/> タイトル「青の煌めきあおもり障スポ」 <input type="checkbox"/> 各種案内映像
2	オープニングプログラム開始	40'	<input type="checkbox"/> 会場内LIVE映像（オープニングプログラム）
3	オープニングプログラム終了		<input type="checkbox"/> 各種映像プログラム <input type="checkbox"/> 各種案内映像
4	皇族御着席	1'	<input type="checkbox"/> 会場内LIVE映像（御臨席）
5	開式通告	1'	<input type="checkbox"/> 会場内LIVE映像（吹奏楽隊）
6	大会会長あいさつ	3'	<input type="checkbox"/> 会場内LIVE映像（青森県知事）
7	スポーツ庁長官あいさつ	3'	<input type="checkbox"/> 会場内LIVE映像（スポーツ庁長官）
8	皇族のおことば	3'	<input type="checkbox"/> 会場内LIVE映像（皇族）
9	大会旗・青森県旗・青森市旗儀礼	3'	<input type="checkbox"/> 会場内LIVE映像（大会旗・青森県旗・青森市旗） <input type="checkbox"/> 「空よ大地よ」歌詞テロップ
10	国旗儀礼	2'	<input type="checkbox"/> 会場内LIVE映像（国旗） <input type="checkbox"/> 「君が代」歌詞テロップ
11	大会旗引継	3'	<input type="checkbox"/> 会場内LIVE映像（青森県知事、宮崎県知事）
12	炬火納火	6'	<input type="checkbox"/> 会場内LIVE映像（炬火台）
13	閉会宣言	1'	<input type="checkbox"/> 会場内LIVE映像（青森市長、吹奏楽隊）
14	閉式通告	1'	<input type="checkbox"/> 会場内LIVE映像（吹奏楽隊）
15	ファイナルステージ開始	30'	<input type="checkbox"/> 会場内LIVE映像（ファイナルステージ）
16	ファイナルステージ終了		
17	皇族御退席	1'	<input type="checkbox"/> 会場内LIVE映像（御退席）
18	役員・選手団退場開始	25'	<input type="checkbox"/> 会場内LIVE映像（役員・選手団、式典音楽隊、客席ほか）
19	役員・選手団退場完了		
20	終了		<input type="checkbox"/> タイトル「青の煌めきあおもり障スポ」

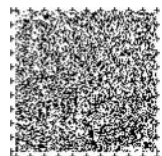

青森県の自然や歴史、文化をモチーフとした楽曲や、本県にゆかりのある楽曲を取り入れて構成し、郷土色豊かな式典音楽とします。

### ▶ 式典音楽使用曲

使用場面	使用楽曲	作詞・作曲・編曲者	演奏形態
開式通告	ファンファーレⅠ	作曲：高橋 伸光	吹奏楽
大会旗・青森県・青森市旗降納	全国障害者スポーツ大会大会歌 「空よ大地よ」	作詞：長沢 美代子・高畑 葉都子 補作：喜多條 忠 作曲：南 こうせつ 編曲：佐橋 俊彦	吹奏楽・合唱
国旗降納	国歌「君が代」	作曲：林 広守 編曲：伊藤 康英	吹奏楽
大会旗引継	宮崎県指定の楽曲	宮崎県の指定による	
炬火納火	炬火関連曲Ⅱ	作曲：高橋 伸光	吹奏楽・合唱
閉会宣言	ファンファーレⅤ	作曲：高橋 伸光	吹奏楽
閉式通告	ファンファーレⅣ	作曲：高橋 伸光	吹奏楽
役員・選手団退場	※入場曲より抜粋		

### ▶ 式典音楽隊編成

区分	人数
吹奏楽	50名程度
合唱	50名程度

- 「青の煌めきあおもり国スポ」から「青の煌めきあおもり障スポ」まで活用された炬火を納火し、フィナーレを飾ります。

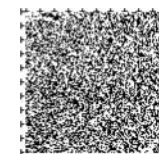

## ▶ オープニングの基本的な考え方

- ① 繰り広げられた熱戦を振り返り、感動を与えてくれた選手を称えるとともに、「青の煌めきあおもり障スポ」に関わったすべての方々への感謝の気持ちを表現した内容とします。
- ② あおもりの魅力を全国に発信し、感動を創出する内容とします。

## ▶ オープニングの構成イメージ

プログラム	項目	所要時間	内容
オープニングプログラム	青森の魅力発信プログラム	40分	・県内で活躍している多彩な団体のパフォーマンスを紹介
	メモリアル映像		・障スポ大会準備、競技や運営スタッフ等の映像を紹介

## ▶ ファイナルステージの基本的な考え方

- ① 多くの感動を与えてくれた選手・観覧者・大会に参加して下さった全ての方々が一いつになり、会場全体が感動で包み込まれる内容とします。
- ② 大会を機に、絆を深め、県民のレガシー（遺産）となるような内容とします。

## ▶ ファイナルステージの構成イメージ

ジャンル	所要時間	プログラム
主催者プログラム	30分	両大会のフィナーレとして、青森の魅力で会場を感動で包むプログラム。



●期日 : 令和8(2026)年10月26日(月)

●会場 : マエダアリーナ

[参加規模]

- 役員・選手団                    検討中  
 一般観覧者                    一般観覧なし

[式典内容]

- 式典音楽                        録音により対応  
 オープニングプログラム      実施なし  
 ファイナルステージ            実施なし

順	次第
	実施態度決定
1	開場
2	皇族御着席
3	開式通告
4	大会会長あいさつ
5	スポーツ庁長官あいさつ
6	皇族のおことば
7	大会旗・青森県旗・青森市旗儀礼
8	国旗儀礼
9	大会旗引継
10	閉会宣言
11	閉式通告
12	皇族御退席
13	役員・選手団退場開始
14	役員・選手団退場完了
15	終了

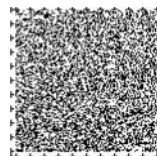



## V. 開・閉会式の演出

(オープニングプログラム・式典・エンディングプログラム)

## ▶ 基本的な考え方

- ① 式典のプログラムの中に演技演出を盛り込み、選手へのエールを送る内容とします。
- ② 参加するすべての人々の笑顔が煌めき、これから始まる障スポへの期待感が高まる演出とします。
- ③ 美しい自然や悠久の歴史・文化を表現し、受け継がれてきたあおもりの誇れる魅力を全国に発信する演出とします。
- ④ 演技内容がわかりやすく伝わり、あおもりの魅力を活かした展開とします。
- ⑤ 国スポ・障スポが一体感をもった演出とします。

## ▶ タイトル

## 『煌めく青森 ～縄文から未来へ!!～』

## ▶ 演出構成

Scene 1、Scene 2、Scene 3までを一連の演出として行います。

- |         |  |     |
|---------|--|-----|
| Scene 1 | オープニングプログラムの中で、「あおもりの魅力」を発信し、喜びと感動を分かち合います。    | 開・閉 |
| Scene 2 | 式典プログラムの中で、オールあおもりの魅力が詰まった式典を展開します。            | 開・閉 |
| Scene 3 | エンディングプログラムの中で、「青森の祭り」で会場全体が一体となって選手へエールを送ります。 | 開   |

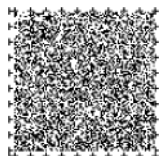

青の煌<sup>きら</sup>めきあおもり国スポ・障スポ実行委員会事務局  
(青森県国スポ・障スポ局 競技式典課)

〒030-8570 青森県青森市長島1-1-1 青森県庁東棟4階  
TEL : 017-734-9187 FAX : 017-734-8015  
URL : <https://aomorikokuspo2026.pref.aomori.lg.jp>

